

รายงานผลการสำรวจค่าใช้จ่ายที่จำเป็นของ  
แรงงานไร้ฝีมือ(แรงงานเพื่อพัฒนาฝีมือ)

ในภาคอุตสาหกรรม พ.ศ. 2556

จังหวัดอุบลราชธานี

โดย



สำนักงานแรงงานจังหวัด

สำนักงานคณะกรรมการค่าจ้าง

สำนักเศรษฐกิจการแรงงาน

สำนักงานปลัดกระทรวงแรงงาน

ประมวลผลด้วยโปรแกรม LaborQ1

พัฒนาโดย บริษัท บางกอก อินโฟซิส จำกัด

<http://pasp.mol.go.th>

## บทนำ

รายงานสถิตินี้เป็นผลสรุปการสำรวจข้อมูลค่าใช้จ่ายที่จำเป็นของแรงงาน ไร้ฝีมือ(แรงงานเพื่อพัฒนาฝีมือ) ในภาคอุตสาหกรรม จังหวัดอุบลราชธานี พ.ศ. 2556 ที่ทำงานในภาคอุตสาหกรรม 21 ประเภท ได้แก่

- เกษตรกรรม การป่าไม้และการประมง
- การทำเหมืองแร่และเหมืองหิน
- การผลิต
- การไฟฟ้า ก๊าซ ไอน้ำและระบบการปรับอากาศ
- การจัดหา น้ำ การจัดการน้ำเสียและของเสียรวมถึงกิจกรรมที่เกี่ยวข้อง
- การก่อสร้าง
- การขนส่งและการขายปลีก การซ่อมยานยนต์และจักรยานยนต์
- การขนส่งและสถานที่จัดเก็บสินค้า
- ที่พักแรมและบริการด้านอาหาร
- ข้อมูลข่าวสารและการสื่อสาร
- กิจกรรมทางการเงินและการประกันภัย
- กิจกรรมด้านอสังหาริมทรัพย์
- กิจกรรมวิชาชีพ วิทยาศาสตร์และกิจกรรมวิชาการ
- กิจกรรมการบริหารและบริการสนับสนุน
- การบริหารราชการ การป้องกันประเทศ และการประกันสังคมภาคบังคับ
- การศึกษา
- กิจกรรมด้านสุขภาพและงานสังคมสงเคราะห์
- ศิลปะความบันเทิงและนันทนาการ
- กิจกรรมการบริการด้านอื่นๆ
- กิจกรรมการจ้างงานในครัวเรือน กิจกรรมการผลิตสินค้าและบริการที่ทำขึ้นเองเพื่อใช้ในครัวเรือนซึ่งไม่สามารถจำแนกกิจกรรมได้อย่างชัดเจน
- กิจกรรมขององค์การระหว่างประเทศและภาคีสมาชิก

การสำรวจนี้ดำเนินการระหว่างวันที่ 01/04/2556 ถึงวันที่ 30/06/2556 โดยมีข้อมูลในการสำรวจทั้งสิ้น 400 ตัวอย่าง และมีคำจำกัดความที่สำคัญ ซึ่งใช้ในรายงานฉบับนี้ ดังนี้

1. ค่าใช้จ่ายที่จำเป็นตามอัตภาพ หมายถึงค่าใช้จ่ายที่จำเป็นต่อการดำรงชีพตามอัตภาพ ค่าใช้จ่ายนี้รวมถึงปัจจัยสี่ ค่าพาหนะ และค่าใช้จ่ายส่วนตัวที่จำเป็น เช่น สบู่ ยาสีฟัน เป็นต้น
2. ค่าใช้จ่ายที่จำเป็นตามคุณภาพ หมายถึงค่าใช้จ่ายที่จำเป็นต่อการดำรงชีพตามอัตภาพบวกค่าใช้จ่ายเพื่อสันตนาการและค่าใช้จ่ายทางสังคม เช่น เงินทำบุญ ทอดผ้าป่า ทอดกฐิน เป็นต้น
3. แรงงานไร้ฝีมือ(แรงงานเพื่อพัฒนาฝีมือ) หมายถึง
  - 3.1 แรงงานที่มีวุฒิการศึกษาไม่เกินชั้น ม.6 ทั้งที่เพิ่งจบการศึกษาหรือจบมาหลายปีแล้ว แต่ไม่เคยทำงานหรือเคยทำมาแล้ว แต่รวมระยะเวลาการทำงานเท่ากับงานที่ทำอยู่ในปัจจุบันแล้วไม่เกิน 1 ปี
  - 3.2 ลูกจ้างซึ่งตกลงทำงานให้นายจ้างและได้รับค่าจ้างตอบแทนจากการทำงาน ไม่ว่าจะเป็ค่าจ้างรายวันหรือรายเดือนก็ตาม
4. แนวคิดตัวแทนตะกร้าสินค้า เป็นการพิจารณาค่าใช้จ่ายในทุกหมวดของแรงงาน โดยพิจารณาว่าแรงงานต้องมีค่าใช้จ่ายด้านต่างๆ เช่น อาหาร ที่อยู่อาศัย เครื่องนุ่งห่ม ยารักษาโรค ค่าใช้จ่ายที่จำเป็นอื่นๆ ที่จะทำให้แรงงานสามารถดำรงชีวิตอยู่ได้ตามอัตภาพ แรงงานจะต้องมีรายได้ขั้นต่ำต่อวันเท่าใด ดังนั้นการคำนวณค่าเฉลี่ยจะไม่รวมตัวอย่างที่ไม่มีค่าใช้จ่ายเหล่านี้ ผลรวมของค่าเฉลี่ยค่าใช้จ่ายแต่ละรายการจะถือเป็นค่าใช้จ่ายตามแนวคิดตัวแทนตะกร้าสินค้า
5. แนวคิดตัวแทนแรงงาน เป็นการคำนวณค่าใช้จ่าย(อัตภาพ)และค่าใช้จ่าย(คุณภาพ) จากค่าใช้จ่ายของทุกแบบสอบถาม ซึ่งแรงงานบางคนอาจได้รับสวัสดิการบางประเภทจากนายจ้าง เช่น อาหาร ที่พัก ทำให้ไม่มีค่าใช้จ่ายในหมวดค่าอาหาร หรือค่าเช่าที่อยู่อาศัย เป็นต้น วิธีการนี้จะสะท้อนค่าใช้จ่ายโดยเฉลี่ยของแรงงานจังหวัดนั้นๆ

#### สารบัญตาราง และแผนภาพ

- ตารางที่ 1 แสดงข้อมูลทั่วไปของแรงงานไร้ฝีมือ(แรงงานเพื่อพัฒนาฝีมือ)
- ตารางที่ 2 แสดงจำนวนแรงงานไร้ฝีมือ(แรงงานเพื่อพัฒนาฝีมือ) แยกตามประเภทอุตสาหกรรม

- แผนภาพวงกลม แสดงค่าใช้จ่ายที่จำเป็นของแรงงานไร้ฝีมือ(แรงงานเพื่อพัฒนาฝีมือ) แยกตามประเภทรายจ่าย
  - ก. แผนภาพวงกลมแสดงค่าใช้จ่ายที่จำเป็นของแรงงานไร้ฝีมือ(แรงงานเพื่อพัฒนาฝีมือ) ตามอัตราภาพ แยกตามประเภทรายจ่าย
  - ข. แผนภาพวงกลม แสดงค่าใช้จ่ายที่จำเป็นของแรงงานไร้ฝีมือ(แรงงานเพื่อพัฒนาฝีมือ) ตามคุณภาพ แยกตามประเภทรายจ่าย
- ตารางที่ 3 แสดงรายได้ และค่าใช้จ่ายที่จำเป็นของแรงงานไร้ฝีมือ(แรงงานเพื่อพัฒนาฝีมือ)
- ตารางที่ 4 แสดงรายได้ และค่าใช้จ่ายที่จำเป็นของแรงงานไร้ฝีมือ(แรงงานเพื่อพัฒนาฝีมือ) แยกตามประเภทลูกจ้าง
- ตารางที่ 5 แสดงรายได้ และค่าใช้จ่ายที่จำเป็นของแรงงานไร้ฝีมือ(แรงงานเพื่อพัฒนาฝีมือ) แยกตามเพศ อายุ และการศึกษา
- ตารางที่ 6 แสดงรายได้ และค่าใช้จ่ายที่จำเป็นของแรงงานไร้ฝีมือ(แรงงานเพื่อพัฒนาฝีมือ) แยกตามประเภทอุตสาหกรรม
- ตารางที่ 7 แสดงร้อยละของแรงงานไร้ฝีมือ(แรงงานเพื่อพัฒนาฝีมือ) ที่ได้รับสวัสดิการในแต่ละประเภท
- ตารางที่ 8 แสดงรายได้อื่นๆ ของแรงงานไร้ฝีมือ(แรงงานเพื่อพัฒนาฝีมือ) แยกตามประเภทลูกจ้าง
- ตารางที่ 9 แสดงค่าใช้จ่ายอื่นๆ ของแรงงานไร้ฝีมือ(แรงงานเพื่อพัฒนาฝีมือ) แยกตามประเภทค่าใช้จ่ายต่อวัน
- ตารางที่ 10 แสดงผลการสำรวจค่าใช้จ่ายที่จำเป็นของแรงงานไร้ฝีมือ(แรงงานเพื่อพัฒนาฝีมือ) ต่อวัน แยกรายจังหวัด
- ตารางที่ 11 แสดงค่าใช้จ่ายที่จำเป็นของแรงงานไร้ฝีมือ(แรงงานเพื่อพัฒนาฝีมือ)ต่อวัน แยกตามพื้นที่
- ตารางที่ 12 แสดงรายได้และค่าใช้จ่ายเฉลี่ยที่จำเป็นของแรงงานไร้ฝีมือ(แรงงานเพื่อพัฒนาฝีมือ) แยกตามพื้นที่
- ตารางที่ 13 แสดงค่าใช้จ่ายอื่นๆ ของแรงงานไร้ฝีมือ(แรงงานเพื่อพัฒนาฝีมือ)ต่อวัน แยกตามประเภทค่าใช้จ่าย และพื้นที่

## บทสรุปผู้บริหาร

การสำรวจค่าใช้จ่ายที่จำเป็นของแรงงานไร้ฝีมือ (แรงงานเพื่อพัฒนาฝีมือ) แรงงานทั่วไปแรกเข้าทำงาน ในภาคอุตสาหกรรม พ.ศ. ๒๕๕๖ จำนวน ๔๐๐ ตัวอย่าง แยกเป็นเพศชาย ๒๑๔ คน เพศหญิง ๑๘๖ คน อายุส่วนใหญ่อยู่ในช่วงอายุ ๑๙-๒๔ ปี คิดเป็นร้อยละ ๒๙.๒๕ สำหรับการศึกษามากกว่าร้อยละ ๖๐ คิดเป็นร้อยละ ๔๘ และเป็นลูกจ้างประเภทรายวัน ร้อยละ ๗๓.๗๕ ซึ่งมีภูมิลำเนาอยู่ในท้องถิ่น เมื่อพิจารณาของแรงงานที่สำรวจส่วนใหญ่อยู่ในอุตสาหกรรมการขายส่ง ขายปลีก การซ่อมจักรยานยนต์ ร้อยละ ๓๔.๗๕ รองลงมาเป็นอุตสาหกรรมการผลิต ร้อยละ ๒๙.๐๐

ผลจากการสำรวจพบว่า อัตราค่าจ้างเฉลี่ยต่อวันเท่ากับ ๒๘๓.๗๗ บาท รายได้รวมเฉลี่ยต่อวันเท่ากับ ๓๑๑.๓๘ บาท (ค่าจ้าง+เบี้ยขยัน+ค่าล่วงเวลา+ค่ากะ+รายได้อื่น) แต่เมื่อหักค่าใช้จ่ายตามอัตราค่าจ้างต่อวัน ซึ่งเท่ากับ ๒๔๔.๐๓ บาท ทำให้มีเงินเหลือต่อวันเท่ากับ ๕๕.๙๗ บาท และหากหักค่าใช้จ่ายตามคุณภาพต่อวันซึ่งเท่ากับ ๒๕๗.๔๔ บาท จะทำให้มีเงินเหลือต่อวัน เท่ากับ ๔๒.๕๖ บาท จะเห็นได้ว่าแรงงานมีเงินคงเหลือต่อเดือน ประมาณเดือนละ ๑,๒๗๖ บาท ทั้งนี้เมื่อพิจารณาถึงรายการค่าใช้จ่ายที่จะเป็นของแรงงานตามอัตราค่าจ้าง พบว่าส่วนใหญ่เป็นค่าอาหารมากที่สุด คือ ร้อยละ ๓๓.๔ รองลงมาเป็นค่าเช่าที่อยู่อาศัยร้อยละ ๒๒.๖ และค่าใช้จ่ายส่วนตัวร้อยละ ๑๒.๘ ในส่วนของค่าใช้จ่ายตามคุณภาพ พบว่ามีความสอดคล้องกับค่าใช้จ่ายตามอัตราค่าจ้างซึ่งมีสัดส่วนใกล้เคียงกัน ซึ่งแสดงให้เห็นว่าแรงงานส่วนใหญ่ต้องจ่ายเงินซื้ออาหารกิน เพื่อยังชีพในชีวิตประจำวัน ในส่วนของค่าใช้จ่ายที่อยู่อาศัยมาเป็นอันดับสอง แสดงให้เห็นว่าแรงงานส่วนใหญ่เป็นบุคคลในพื้นที่ แต่อยู่ในพื้นที่ห่างไกลสถานที่ทำงานจึงต้องจ่ายค่าเช่าที่พักในขณะที่มาปฏิบัติงาน รวมถึงค่าใช้จ่ายส่วนตัว ซึ่งประกอบด้วย เครื่องนุ่งห่ม รองเท้า และของใช้ส่วนตัวประจำวัน

โดยสรุปแล้วถึงแม้ว่าแรงงานไร้ฝีมือ (แรงงานเพื่อพัฒนาฝีมือ) จะมีรายได้เพิ่มขึ้น แต่ค่าใช้จ่ายที่จำเป็นต่ออัตราค่าจ้างก็สูงขึ้นเช่นกัน ตามต้นทุนการผลิตที่ปรับสูงขึ้นอย่างต่อเนื่อง รวมทั้งมีค่าใช้จ่ายตามคุณภาพและค่าใช้จ่ายอื่น ๆ ที่ปัจจุบันถือได้ว่ามีความจำเป็นในการดำรงชีวิต คือ ค่าโทรศัพท์มือถือ ค่าผ่อนสินค้าอำนวยความสะดวก เป็นต้น ซึ่งส่งผลกระทบต่ออัตราค่าจ้างขั้นต่ำของแรงงานเช่นกัน รายละเอียดตามตารางที่ ๑-๒ และแผนภาพวงกลมแสดงค่าใช้จ่ายที่จำเป็นของแรงงานไร้ฝีมือ (แรงงานเพื่อพัฒนาฝีมือ) ก. และ ข.

ตารางที่ 1 แสดงจำนวนแรงงานไร้ฝีมือ(แรงงานเพื่อพัฒนาฝีมือ) แยกตามประเภทอุตสาหกรรม

ประเภทอุตสาหกรรม	เพศ		รวม (คน)	%
	ชาย	หญิง		
1. เกษตรกรรม การป่าไม้และการประมง	3	1	4	1.00
2. การทำเหมืองแร่และเหมืองหิน	5	-	5	1.25
3. การผลิต	62	54	116	29.00
4. ไฟฟ้า ก๊าซ ไอน้ำและระบบการปรับอากาศ	1	1	2	0.50
5. การจัดหาหน้า การจัดการน้ำเสียและของเสียรวมถึงกิจกรรมที่เกี่ยวข้อง	-	1	1	0.25
6. การก่อสร้าง	34	14	48	12.00
7. การขายส่งและการขายปลีก การซ่อมยานยนต์และจักรยานยนต์	68	71	139	34.75
8. การขนส่งและสถานที่เก็บสินค้า	8	-	8	2.00
9. ที่พักแรมและบริการด้านอาหาร	15	34	49	12.25
10. ข้อมูลข่าวสารและการสื่อสาร	-	-	-	-
11. กิจกรรมทางการเงินและการประกันภัย	4	4	8	2.00
12. กิจกรรมเกี่ยวกับก่อสร้างหิรัญทรัพย์	1	-	1	0.25
13. กิจกรรมวิชาชีพ วิทยาศาสตร์และกิจกรรมทางวิชาการ	-	-	-	-
14. กิจกรรมการบริหารและบริการสนับสนุน	2	-	2	0.50
15. การบริหารราชการ การป้องกันประเทศ และการประกันสังคมภาคบังคับ	-	-	-	-
16. การศึกษา	1	1	2	0.50
17. กิจกรรมด้านสุขภาพและงานสังคมสงเคราะห์	1	-	1	0.25
18. ศิลปะความบันเทิงและนันทนาการ	-	-	-	-
19. กิจกรรมการบริการด้านอื่นๆ	9	5	14	3.50
20. กิจกรรมการจ้างงานในครัวเรือน กิจกรรมการผลิตสินค้าและบริการที่ทำขึ้นเองเพื่อใช้ในครัวเรือน ซึ่งไม่สามารถจำแนกกิจกรรม ได้อย่างชัดเจน	-	-	-	-
21. กิจกรรมขององค์การระหว่างประเทศและภาคีสมาชิก	-	-	-	-
รวม	214	186	400	100.00

**แผนภาพวงกลม แสดงค่าใช้จ่ายที่จำเป็นของแรงงานไร้ฝีมือ(แรงงานเพื่อพัฒนาฝีมือ)  
แยกตามประเภทรายจ่าย**

ก. แผนภาพวงกลมแสดงค่าใช้จ่ายที่จำเป็นของแรงงานไร้ฝีมือ(แรงงานเพื่อพัฒนาฝีมือ) ตามอัตภาพ  
แยกตามประเภทรายจ่าย

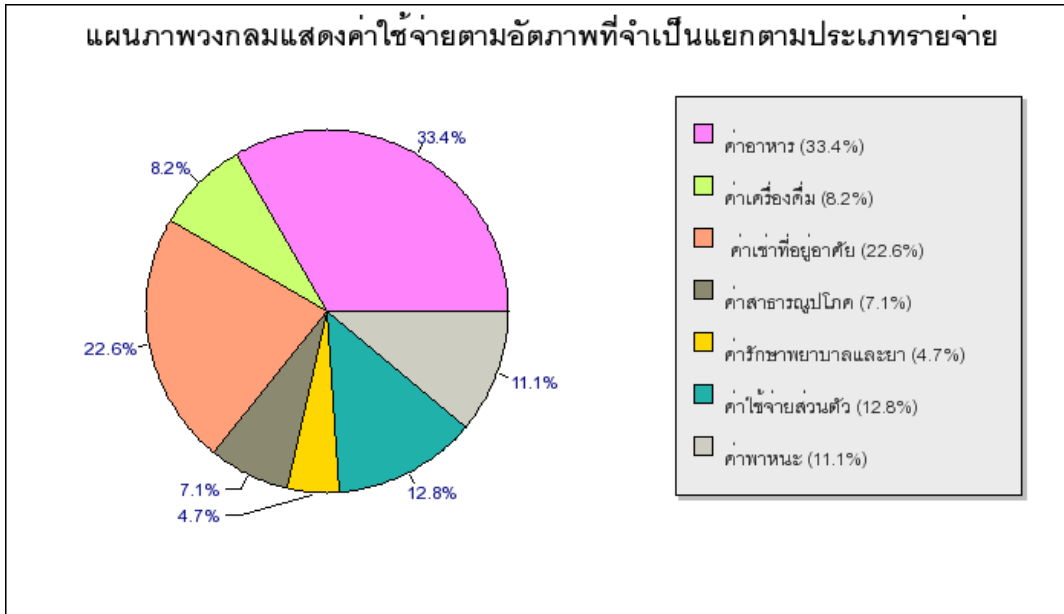

ข. แผนภาพวงกลม แสดงค่าใช้จ่ายที่จำเป็นของแรงงานไร้ฝีมือ(แรงงานเพื่อพัฒนาฝีมือ) ตามคุณภาพ  
แยกตามประเภทรายจ่าย

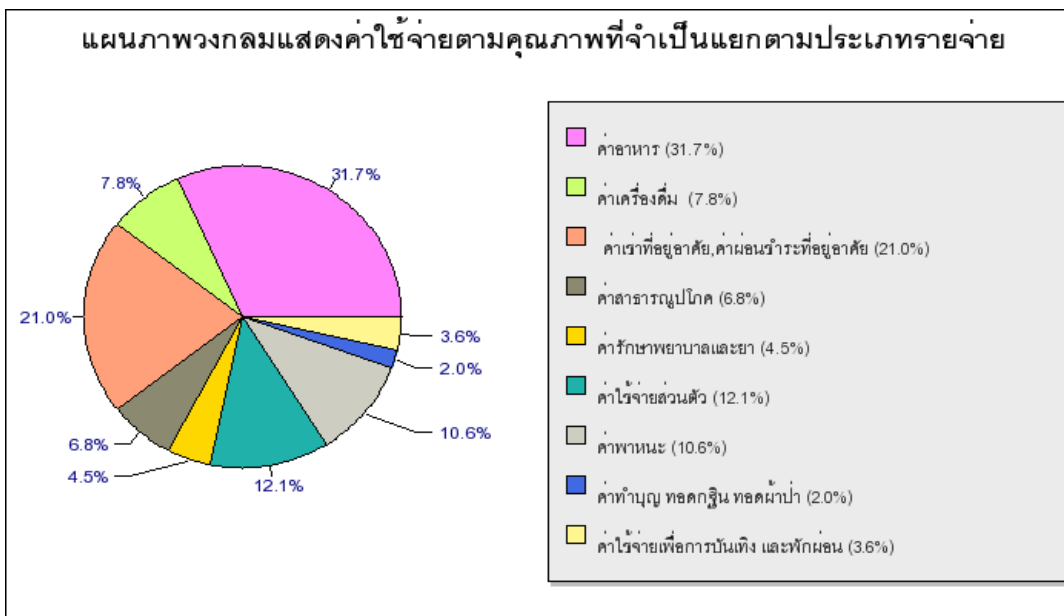

ตารางที่ 2 แสดงรายได้และค่าใช้จ่ายที่จำเป็นของแรงงานไร้ฝีมือ(แรงงานเพื่อพัฒนาฝีมือ)

หน่วย : บาท

	จำนวน ตัวอย่าง	พิสัย	ต่ำสุด	สูงสุด	ค่าเฉลี่ย	ค่าฐานนิยม	ส่วน เบี่ยงเบน มาตรฐาน
<b>รายได้ต่อวัน</b>							
1. ค่าจ้าง	400	120.00	200.00	320.00	283.77	300.00	22.32
2. เบี้ยขยัน	22	90.00	10.00	100.00	49.70	100.00	37.80
3. ค่าล่วงเวลา	29	270.00	30.00	300.00	142.67	200.00	102.10
4. ค่ากะ	1	-	100.00	100.00	100.00	-	-
5. รายได้อื่นๆ	10	166.67	33.33	200.00	112.10	142.50	62.69
<b>รวมรายได้ต่อวัน</b>	<b>398</b>	<b>900.00</b>	<b>200.00</b>	<b>1,100.00</b>	<b>311.38</b>	<b>300.00</b>	<b>99.64</b>
<b>ค่าใช้จ่ายต่อเดือน (แนวคิดตะกร้าสินค้า)</b>							
<b>1. อาหาร</b>	<b>386</b>	<b>4,500.00</b>	<b>500.00</b>	<b>5,000.00</b>	<b>2,448.32</b>	<b>3,000.00</b>	<b>989.49</b>
1.1 อาหารสำเร็จรูป	377	4,500.00	500.00	5,000.00	1,895.62	3,000.00	955.97
1.2 อาหารที่ปรุงด้วยตนเอง	196	4,000.00	500.00	4,500.00	1,345.15	1,000.00	803.91
<b>2. เครื่องดื่ม</b>	<b>284</b>	<b>2,800.00</b>	<b>200.00</b>	<b>3,000.00</b>	<b>599.26</b>	<b>500.00</b>	<b>488.39</b>
<b>3. ค่าที่อยู่อาศัย</b>	<b>142</b>	<b>3,000.00</b>	<b>500.00</b>	<b>3,500.00</b>	<b>1,621.83</b>	<b>1,500.00</b>	<b>512.83</b>
3.1 ค่าเช่าที่อยู่อาศัย	135	2,500.00	500.00	3,000.00	1,655.56	1,500.00	431.88
3.2 ค่าผ่อนชำระที่อยู่อาศัย	13	3,260.00	500.00	3,760.00	1,304.62	500.00	1,105.72
<b>4. ค่าสาธารณูปโภค</b>	<b>237</b>	<b>1,800.00</b>	<b>200.00</b>	<b>2,000.00</b>	<b>522.41</b>	<b>500.00</b>	<b>307.05</b>
<b>5. ค่ารักษาพยาบาลและยา</b>	<b>83</b>	<b>1,350.00</b>	<b>50.00</b>	<b>1,400.00</b>	<b>344.58</b>	<b>200.00</b>	<b>254.48</b>
<b>6. ค่าใช้จ่ายส่วนตัว</b>	<b>373</b>	<b>2,700.00</b>	<b>300.00</b>	<b>3,000.00</b>	<b>934.99</b>	<b>800.00</b>	<b>499.73</b>
6.1 เครื่องนุ่งห่มและรองเท้า	339	2,400.00	100.00	2,500.00	538.44	500.00	372.33
6.2 ของใช้ส่วนตัวประจำวัน	294	2,700.00	300.00	3,000.00	582.56	500.00	380.78
<b>7. ค่าพาหนะ</b>	<b>373</b>	<b>3,800.00</b>	<b>200.00</b>	<b>4,000.00</b>	<b>815.84</b>	<b>500.00</b>	<b>646.20</b>
7.1 รถมอเตอร์ไซด์รับจ้าง / ค่าน้ำมันรถ มอเตอร์ไซด์ส่วนตัว	359	3,800.00	200.00	4,000.00	778.41	500.00	623.88
7.2 รถประจำทาง รถรับจ้าง เรือรับจ้าง	36	1,900.00	200.00	2,100.00	685.00	500.00	493.56
<b>8. ค่าทำบุญ ทอดกฐิน ทอดผ้าป่า</b>	<b>155</b>	<b>250.00</b>	<b>50.00</b>	<b>300.00</b>	<b>157.74</b>	<b>100.00</b>	<b>72.33</b>
<b>9. ค่าใช้จ่ายเพื่อการบันเทิงและพักผ่อน</b>	<b>104</b>	<b>400.00</b>	<b>100.00</b>	<b>500.00</b>	<b>278.37</b>	<b>200.00</b>	<b>132.34</b>
<b>10. ค่าใช้จ่ายอื่นๆ</b>							
10.1 ค่าโทรศัพท์มือถือ	282	400.00	100.00	500.00	270.48	300.00	119.40
10.2 ค่าผ่อนสินค้า	42	1,900.00	100.00	2,000.00	967.62	500.00	572.62
	<b>จำนวน ตัวอย่าง</b>	<b>พิสัย</b>	<b>ต่ำสุด</b>	<b>สูงสุด</b>	<b>ค่าเฉลี่ย</b>	<b>ค่าฐานนิยม</b>	<b>ส่วน เบี่ยงเบน มาตรฐาน</b>
ค่าใช้จ่ายตามอัตภาพต่อวัน					244.03		
ค่าใช้จ่ายตามคุณภาพต่อวัน					257.44		
ค่าจ้างขั้นต่ำ-ค่าใช้จ่ายตามอัตภาพต่อวัน					55.97		



ค่าจ้างขั้นต่ำ-ค่าใช้จ่ายตามคุณภาพต่อวัน					42.56		
--	--	--	--	--	-------	--	--

**หมายเหตุ**

1. ปริมาณผลประกอบด้วยจังหวัดนนทบุรี ปทุมธานี สมุทรปราการ สมุทรสาครและนครปฐม
2. ค่าใช้จ่ายตามอัตรภาพ = อาหาร + เครื่องดื่ม + ค่าเช่าที่อยู่อาศัย + ค่าสาธารณูปโภค + ค่ารักษาพยาบาลและยา (นอกเหนือประกันสังคม) + ค่าใช้จ่ายส่วนตัว + ค่ายานพาหนะ
3. ค่าใช้จ่ายตามคุณภาพ = ค่าใช้จ่ายตามอัตรภาพ + ค่าผ่อนชำระที่อยู่อาศัย + ค่าทำบุญ ทอดกฐิน ทอดผ้าป่า + ค่าใช้จ่ายเพื่อการบันเทิงและพักผ่อน
4. รายได้ = ค่าจ้าง + ค่าเบี่ยขยัน + ค่าล่วงเวลา + ค่ากะ + รายได้อื่นๆ
5. ค่าใช้จ่ายอื่นๆ ในรายการที่ 10 ในปัจจุบันถือว่ามีความจำเป็นในการดำรงชีวิตของประชาชนทั่วไป ซึ่งหากจะให้แรงงานมีคุณภาพชีวิตที่ดีขึ้น ก็อาจนำไปใช้พิจารณาได้ ซึ่งประกอบด้วย ค่าโทรศัพท์มือถือ ค่าผ่อนสินค้าที่จำเป็น

**ตารางที่ 1** แสดงข้อมูลทั่วไปของแรงงานไร้ฝีมือ(แรงงานเพื่อพัฒนาฝีมือ)

สถานภาพ		จำนวน (คน)	%
แรงงานไร้ฝีมือ(แรงงานเพื่อพัฒนาฝีมือ)		400	100
เพศ	ชาย	214	53.5
	หญิง	186	46.5
อายุ	15 – 18	6	1.5
	19 – 24	117	29.25
	25 – 29	82	20.5
	30 – 34	67	16.75
	35 - 39	59	14.75
	40 – 44	30	7.5
	45 – 49	21	5.25
	50 – 54	11	2.75
	55 – 59	4	1
	60 ขึ้นไป	3	0.75
	ไม่ระบุ	-	-
การศึกษา	ต่ำกว่า ป. 4	6	1.5
	ป.4 – ป.6	54	13.5
	ม.1 – ม.3	131	32.75
	ม.4 – ม.6	192	48
	อื่นๆ	17	4.25
	ไม่ระบุ	-	-
ประเภทลูกจ้าง	รายวัน	295	73.75
	รายเดือน	105	26.25
	รายเหมา	-	-
	ไม่ระบุ	-	-
ภูมิลำเนา	อยู่ในท้องถิ่น	332	83
ย้ายมาจาก	กทม.	-	-
	ปริมณฑล	1	0.25
	ภาคกลาง	1	0.25
	ภาคเหนือ	1	0.25

		ภาคตะวันออกเฉียงเหนือ	54	13.5
		ภาคใต้	-	-
	ไม่ระบุ		9	2.25

		ต่ำสุด	สูงสุด	ค่าเฉลี่ย	ส่วนเบี่ยงเบน มาตรฐาน
จำนวนสมาชิกในครัวเรือน		1	12	4.51	1.41
จำนวนสมาชิกในครัวเรือนที่ต้องดูแล		0	7	1.58	1.24
จำนวนสมาชิกในครัวเรือนที่มีรายได้ ยกเว้นลูกจ้าง		0	7	1.45	1.08
รายได้รวมของสมาชิกในครัวเรือน ยกเว้น ลูกจ้างต่อเดือน		500	125,000	14,908.38	13,874.26
เวลาที่ทำงานต่อวัน(ช.ม.)		7	12	8.26	0.70
เวลาพักต่อวัน(ช.ม.)		1	2	1.01	0.07
สมาชิกสหภาพ	ไม่เป็น 0 คน				
	เป็น 0 คน				
เสียค่าสมาชิกต่อปี		0	0	0.00	0.00

**ตารางที่ 2 แสดงจำนวนแรงงานไร้ฝีมือ(แรงงานเพื่อพัฒนาฝีมือ) แยกตามประเภทอุตสาหกรรม**

ประเภทอุตสาหกรรม	เพศ		รวม (คน)	%
	ชาย	หญิง		
1. เกษตรกรรม การป่าไม้และการประมง	3	1	4	1.00
2. การทำเหมืองแร่และเหมืองหิน	5	-	5	1.25
3. การผลิต	62	54	116	29.00
4. ไฟฟ้า ก๊าซ ไอน้ำและระบบการปรับอากาศ	1	1	2	0.50
5. การจัดหา น้ำ การจัดการน้ำเสียและของเสียรวมถึงกิจกรรมที่เกี่ยวข้อง	-	1	1	0.25
6. การก่อสร้าง	34	14	48	12.00
7. การขายส่งและการขายปลีก การซ่อมยานยนต์และจักรยานยนต์	68	71	139	34.75
8. การขนส่งและสถานที่เก็บสินค้า	8	-	8	2.00
9. ที่พักแรมและบริการด้านอาหาร	15	34	49	12.25
10. ข้อมูลข่าวสารและการสื่อสาร	-	-	-	-
11. กิจกรรมทางการเงินและการประกันภัย	4	4	8	2.00
12. กิจกรรมเกี่ยวกับอสังหาริมทรัพย์	1	-	1	0.25
13. กิจกรรมวิชาชีพ วิทยาศาสตร์และกิจกรรมทางวิชาการ	-	-	-	-
14. กิจกรรมการบริหารและบริการสนับสนุน	2	-	2	0.50
15. การบริหารราชการ การป้องกันประเทศ และการประกันสังคมภาค บังคับ	-	-	-	-
16. การศึกษา	1	1	2	0.50
17. กิจกรรมด้านสุขภาพและงานสังคมสงเคราะห์	1	-	1	0.25
18. ศิลปะความบันเทิงและนันทนาการ	-	-	-	-
19. กิจกรรมการบริการด้านอื่นๆ	9	5	14	3.50
20. กิจกรรมการจ้างงานในครัวเรือน กิจกรรมการผลิตสินค้าและบริการ ที่ทำขึ้นเองเพื่อใช้ในครัวเรือน ซึ่งไม่สามารถจำแนกกิจกรรม ได้อย่าง ชัดเจน	-	-	-	-
21. กิจกรรมขององค์การระหว่างประเทศและภาคีสมาชิก	-	-	-	-
รวม	214	186	400	100.00

แผนภาพวงกลม แสดงค่าใช้จ่ายที่จำเป็นของแรงงานไร้ฝีมือ(แรงงานเพื่อพัฒนาฝีมือ) แยกตามประเภทรายจ่าย

ก. แผนภาพวงกลมแสดงค่าใช้จ่ายที่จำเป็นของแรงงานไร้ฝีมือ(แรงงานเพื่อพัฒนาฝีมือ) ตามอัตภาพ แยกตามประเภทรายจ่าย

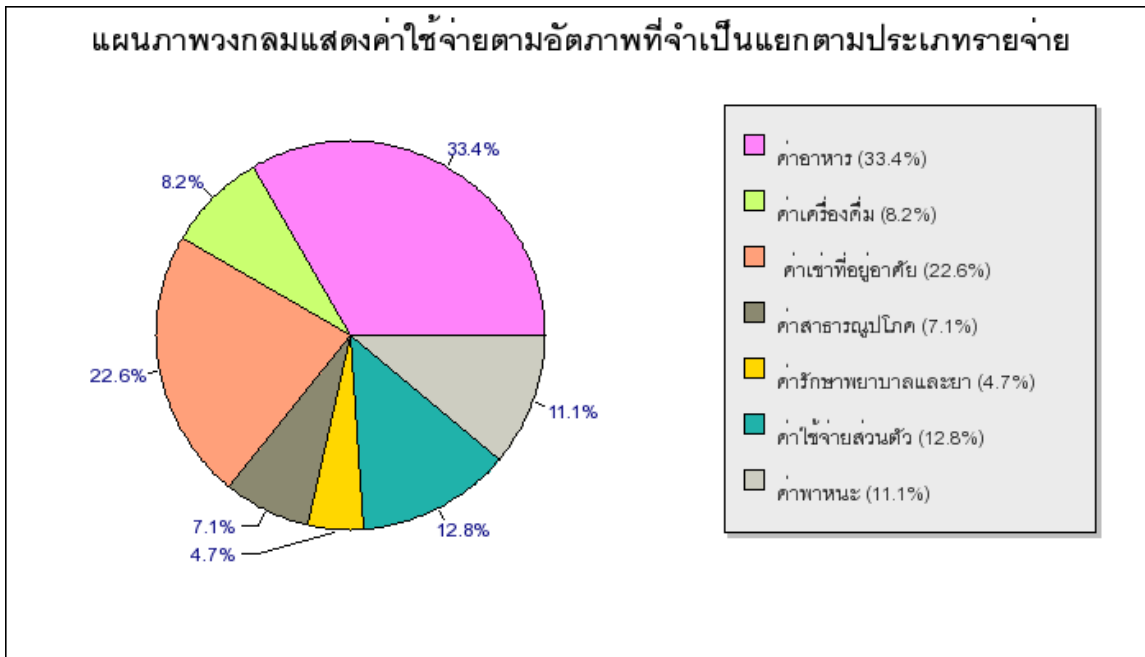

ข. แผนภาพวงกลม แสดงค่าใช้จ่ายที่จำเป็นของแรงงานไร้ฝีมือ(แรงงานเพื่อพัฒนาฝีมือ) ตามคุณภาพแยกตามประเภทรายจ่าย

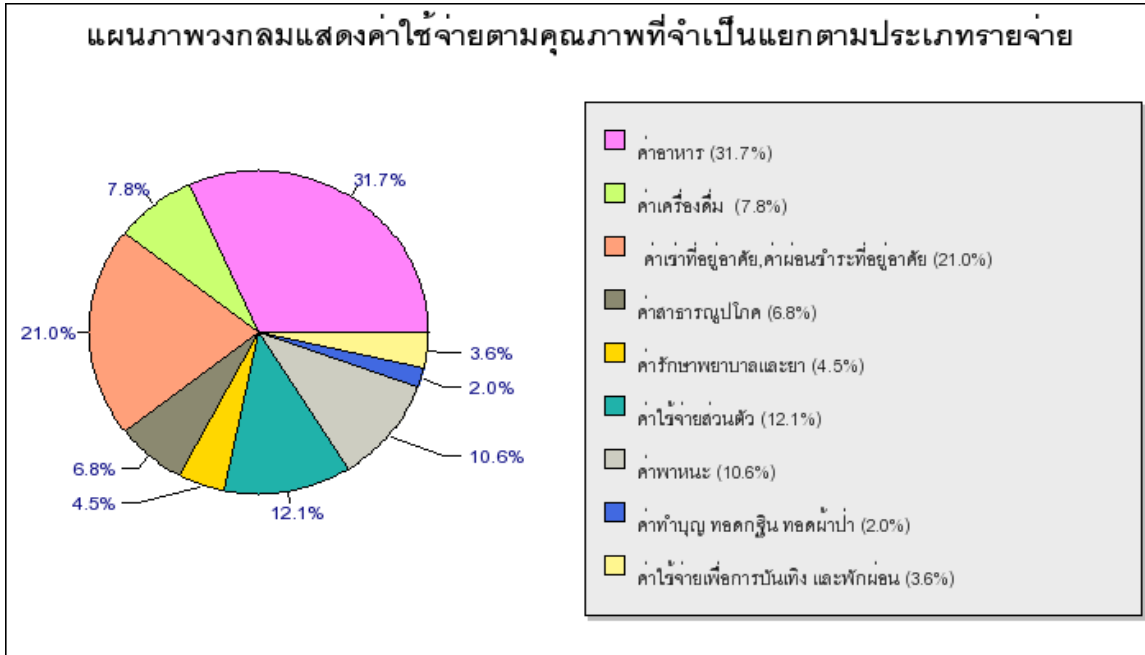

ตารางที่ 3-1 แสดงรายได้และค่าใช้จ่ายที่จำเป็นของแรงงานไร้ฝีมือ(แรงงานเพื่อพัฒนาฝีมือ)

หน่วย : บาท

	จำนวน ตัวอย่าง	พิสัย	ต่ำสุด	สูงสุด	ค่าเฉลี่ย	ค่าฐานนิยม	ส่วน เบี่ยงเบน มาตรฐาน
<b>รายได้ต่อวัน</b>							
1. ค่าจ้าง	400	120.00	200.00	320.00	283.77	300.00	22.32
2. เบี้ยขยัน	22	90.00	10.00	100.00	49.70	100.00	37.80
3. ค่าล่วงเวลา	29	270.00	30.00	300.00	142.67	200.00	102.10
4. ค่ากะ	1	-	100.00	100.00	100.00	-	-
5. รายได้อื่นๆ	10	166.67	33.33	200.00	112.10	142.50	62.69
<b>รวมรายได้ต่อวัน</b>	<b>398</b>	<b>900.00</b>	<b>200.00</b>	<b>1,100.00</b>	<b>311.38</b>	<b>300.00</b>	<b>99.64</b>
<b>ค่าใช้จ่ายต่อเดือน (แนวคิดตะกร้าสินค้า)</b>							
<b>1. อาหาร</b>	<b>386</b>	<b>4,500.00</b>	<b>500.00</b>	<b>5,000.00</b>	<b>2,448.32</b>	<b>3,000.00</b>	<b>989.49</b>
1.1 อาหารสำเร็จรูป	377	4,500.00	500.00	5,000.00	1,895.62	3,000.00	955.97
1.2 อาหารที่ปรุงด้วยตนเอง	196	4,000.00	500.00	4,500.00	1,345.15	1,000.00	803.91
<b>2. เครื่องดื่ม</b>	<b>284</b>	<b>2,800.00</b>	<b>200.00</b>	<b>3,000.00</b>	<b>599.26</b>	<b>500.00</b>	<b>488.39</b>
<b>3. ค่าที่อยู่อาศัย</b>	<b>142</b>	<b>3,000.00</b>	<b>500.00</b>	<b>3,500.00</b>	<b>1,621.83</b>	<b>1,500.00</b>	<b>512.83</b>
3.1 ค่าเช่าที่อยู่อาศัย	135	2,500.00	500.00	3,000.00	1,655.56	1,500.00	431.88
3.2 ค่าผ่อนชำระที่อยู่อาศัย	13	3,260.00	500.00	3,760.00	1,304.62	500.00	1,105.72
<b>4. ค่าสาธารณูปโภค</b>	<b>237</b>	<b>1,800.00</b>	<b>200.00</b>	<b>2,000.00</b>	<b>522.41</b>	<b>500.00</b>	<b>307.05</b>
<b>5. ค่ารักษาพยาบาลและยา</b>	<b>83</b>	<b>1,350.00</b>	<b>50.00</b>	<b>1,400.00</b>	<b>344.58</b>	<b>200.00</b>	<b>254.48</b>
<b>6. ค่าใช้จ่ายส่วนตัว</b>	<b>373</b>	<b>2,700.00</b>	<b>300.00</b>	<b>3,000.00</b>	<b>934.99</b>	<b>800.00</b>	<b>499.73</b>
6.1 เครื่องนุ่งห่มและรองเท้า	339	2,400.00	100.00	2,500.00	538.44	500.00	372.33
6.2 ของใช้ส่วนตัวประจำวัน	294	2,700.00	300.00	3,000.00	582.56	500.00	380.78
<b>7. ค่าพาหนะ</b>	<b>373</b>	<b>3,800.00</b>	<b>200.00</b>	<b>4,000.00</b>	<b>815.84</b>	<b>500.00</b>	<b>646.20</b>
7.1 รถมอเตอร์ไซค์รับจ้าง / ค่าน้ำมัน รถมอเตอร์ไซค์ส่วนตัว	359	3,800.00	200.00	4,000.00	778.41	500.00	623.88
7.2 รถประจำทาง รถรับจ้าง เรือ รับจ้าง	36	1,900.00	200.00	2,100.00	685.00	500.00	493.56
<b>8. ค่าทำบุญ ทอดกฐิน ทอดผ้าป่า</b>	<b>155</b>	<b>250.00</b>	<b>50.00</b>	<b>300.00</b>	<b>157.74</b>	<b>100.00</b>	<b>72.33</b>

9. ค่าใช้จ่ายเพื่อการบันเทิงและพักผ่อน	104	400.00	100.00	500.00	278.37	200.00	132.34
<b>10. ค่าใช้จ่ายอื่นๆ</b>							
10.1 ค่าโทรศัพท์มือถือ	282	400.00	100.00	500.00	270.48	300.00	119.40
10.2 ค่าผ่อนสินค้า	42	1,900.00	100.00	2,000.00	967.62	500.00	572.62
ค่าใช้จ่ายตามอัตราค่าจ้างต่อวัน					244.03		
ค่าใช้จ่ายตามคุณภาพต่อวัน					257.44		
ค่าจ้างขั้นต่ำ-ค่าใช้จ่ายตามอัตราค่าจ้างต่อวัน					55.97		
ค่าจ้างขั้นต่ำ-ค่าใช้จ่ายตามคุณภาพต่อวัน					42.56		

### หมายเหตุ

1. ปริมาณผลประกอบด้วยจังหวัดนนทบุรี ปทุมธานี สมุทรปราการ สมุทรสาครและนครปฐม
2. ค่าใช้จ่ายตามอัตราค่าจ้าง = อาหาร + เครื่องดื่ม + ค่าเช่าที่อยู่อาศัย + ค่าสาธารณูปโภค + ค่ารักษาพยาบาลและยา (นอกเหนือประกันสังคม) + ค่าใช้จ่ายส่วนตัว + ค่ายานพาหนะ
3. ค่าใช้จ่ายตามคุณภาพ = ค่าใช้จ่ายตามอัตราค่าจ้าง + ค่าผ่อนชำระที่อยู่อาศัย + ค่าทำบุญ ทอดกฐิน ทอดผ้าป่า + ค่าใช้จ่ายเพื่อการบันเทิงและพักผ่อน
4. รายได้ = ค่าจ้าง + ค่าเบี้ยขยัน + ค่าล่วงเวลา + ค่ากะ + รายได้อื่นๆ
5. ค่าใช้จ่ายอื่นๆ ในรายการที่ 10 ในปัจจุบันถือว่ามีความจำเป็นในการดำรงชีวิตของประชาชนทั่วไป ซึ่งหากจะให้แรงงานมีคุณภาพชีวิตที่ดีขึ้น ก็อาจนำไปใช้พิจารณาได้ ซึ่งประกอบด้วย ค่าโทรศัพท์มือถือ ค่าผ่อนสินค้าที่จำเป็น



**ตารางที่ 3-2 แสดงรายได้และค่าใช้จ่ายที่จำเป็นของแรงงานไร้ฝีมือ(แรงงานเพื่อพัฒนาฝีมือ)**

หน่วย : บาท

	จำนวน ตัวอย่าง	พิสัย	ต่ำสุด	สูงสุด	ค่าเฉลี่ย	ค่าฐานนิยม	ส่วน เบี่ยงเบน มาตรฐาน
<b>รายได้ต่อวัน</b>							
1. ค่าจ้าง	400	120.00	200.00	320.00	283.77	300.00	22.32
2. เบี้ยขยัน	400	450.00	0.00	450.00	10.68	-	53.76
3. ค่าล่วงเวลา	400	600.00	0.00	600.00	13.20	-	59.73
4. ค่ากะ	400	200.00	0.00	200.00	0.75	-	11.17
5. รายได้อื่นๆ	400	8,000.00	0.00	8,000.00	25.34	-	403.32
<b>รวมรายได้ต่อวัน</b>	400	8,066.00	200.00	8,266.00	333.74	300.00	412.81
<b>ค่าใช้จ่ายต่อเดือน (แนวคิดตัวแทนแรงงาน)</b>							
<b>1. อาหาร</b>	400	41,600.00	400.00	42,000.00	2,784.13	3,000.00	3,017.32
1.1 อาหารสำเร็จรูป	400	42,000.00	0.00	42,000.00	2,104.13	3,000.00	3,019.16
1.2 อาหารที่ปรุงด้วยตนเอง	400	6,000.00	0.00	6,000.00	680.00	-	912.55
<b>2. เครื่องดื่ม</b>	400	5,000.00	0.00	5,000.00	463.58	-	593.97
<b>3. ค่าที่อยู่อาศัย</b>	400	13,000.00	0.00	13,000.00	689.40	-	1,218.64
3.1 ค่าเช่าที่อยู่อาศัย	400	13,000.00	0.00	13,000.00	592.50	-	1,030.44
3.2 ค่าผ่อนชำระที่อยู่อาศัย	400	9,600.00	0.00	9,600.00	96.90	-	677.02
<b>4. ค่าสาธารณูปโภค</b>	400	2,000.00	0.00	2,000.00	310.27	-	348.47
<b>5. ค่ารักษาพยาบาลและยา</b>	400	1,400.00	0.00	1,400.00	71.50	-	181.34
<b>6. ค่าใช้จ่ายส่วนตัว</b>	400	5,500.00	0.00	5,500.00	942.38	800.00	673.58
6.1 เครื่องนุ่งห่มและรองเท้า	400	4,500.00	0.00	4,500.00	467.58	500.00	441.96
6.2 ของใช้ส่วนตัวประจำวัน	400	3,500.00	0.00	3,500.00	474.81	500.00	410.60
<b>7. ค่าพาหนะ</b>	400	15,000.00	0.00	15,000.00	822.90	500.00	1,006.73
7.1 รถมอเตอร์ไซด์รับจ้าง / ค่าน้ำมัน รถมอเตอร์ไซด์ส่วนตัว	400	15,000.00	0.00	15,000.00	760.38	500.00	996.07
7.2 รถประจำทาง รถรับจ้าง เรือ รับจ้าง	400	2,100.00	0.00	2,100.00	62.53	-	244.73
<b>8. ค่าทำบุญ ทอดกฐิน ทอดผ้าป่า</b>	400	1,000.00	0.00	1,000.00	119.28	-	193.52

9. ค่าใช้จ่ายเพื่อการบันเทิงและพักผ่อน	400	4,000.00	0.00	4,000.00	161.38	-	385.79
<b>10. ค่าใช้จ่ายอื่นๆ</b>							
10.1 ค่าโทรศัพท์มือถือ	400	2,000.00	0.00	2,000.00	261.42	300.00	254.22
10.2 ค่าผ่อนสินค้า	400	20,000.00	0.00	20,000.00	283.85	-	1,267.95
ค่าใช้จ่ายตามอัตราค่าจ้างต่อวัน					199.58		
ค่าใช้จ่ายตามคุณภาพต่อวัน					212.16		
ค่าจ้างขั้นต่ำ-ค่าใช้จ่ายตามอัตราค่าจ้างต่อวัน					100.42		
ค่าจ้างขั้นต่ำ-ค่าใช้จ่ายตามคุณภาพต่อวัน					87.84		

### หมายเหตุ

1. ปริมาณผลประกอบด้วยจังหวัดนนทบุรี ปทุมธานี สมุทรปราการ สมุทรสาครและนครปฐม
2. ค่าใช้จ่ายตามอัตราค่าจ้าง = อาหาร + เครื่องดื่ม + ค่าเช่าที่อยู่อาศัย + ค่าสาธารณูปโภค + ค่ารักษาพยาบาลและยา (นอกเหนือประกันสังคม) + ค่าใช้จ่ายส่วนตัว + ค่ายานพาหนะ
3. ค่าใช้จ่ายตามคุณภาพ = ค่าใช้จ่ายตามอัตราค่าจ้าง + ค่าผ่อนชำระที่อยู่อาศัย + ค่าทำบุญ ทอดกฐิน ทอดผ้าป่า + ค่าใช้จ่ายเพื่อการบันเทิงและพักผ่อน
4. รายได้ = ค่าจ้าง + ค่าเบี้ยขยัน + ค่าล่วงเวลา + ค่ากะ + รายได้อื่นๆ
5. ค่าใช้จ่ายอื่นๆ ในรายการที่ 10 ในปัจจุบันถือว่ามีความจำเป็นในการดำรงชีวิตของประชาชนทั่วไป ซึ่งหากจะให้แรงงานมีคุณภาพชีวิตที่ดีขึ้น ก็อาจนำไปใช้พิจารณาได้ ซึ่งประกอบด้วย ค่าโทรศัพท์มือถือ ค่าผ่อนสินค้าที่จำเป็น

ตารางที่ 4-1 แสดงรายได้ และค่าใช้จ่ายที่จำเป็นของแรงงานไร้ฝีมือ(แรงงานเพื่อพัฒนาฝีมือ) แยกตามประเภทลูกจ้าง

หน่วย : บาท

	ประเภทลูกจ้าง					
	รายวัน		รายเดือน		รายเหมา	
	จำนวน (คน)	เฉลี่ย (บาท/วัน)	จำนวน (คน)	เฉลี่ย (บาท/วัน)	จำนวน (คน)	เฉลี่ย (บาท/วัน)
<b>รายได้ต่อวัน</b>						
1. ค่าจ้าง	295	282.82	105	286.43	-	-
2. เบี้ยขยัน	19	45.86	3	74.00	-	-
3. ค่าล่วงเวลา	21	126.73	8	184.50	-	-
4. ค่ากะ	1	100.00	-	-	-	-
5. รายได้อื่นๆ	9	117.22	1	66.00	-	-
<b>รวมรายได้ต่อวัน</b>	<b>294</b>	<b>307.46</b>	<b>104</b>	<b>322.47</b>	<b>-</b>	<b>-</b>
<b>ค่าใช้จ่ายต่อเดือน (แนวคิดตะกร้าสินค้า)</b>						
<b>1. อาหาร</b>	288	2,445.49	98	2,456.63	-	-
1.1 อาหารสำเร็จรูป	279	1,902.69	98	1,875.51	-	-
1.2 อาหารที่ปรุงด้วยตนเอง	145	1,317.59	51	1,423.53	-	-
<b>2. เครื่องดื่ม</b>	195	584.97	89	630.56	-	-
<b>3. ค่าที่อยู่อาศัย</b>	111	1,597.30	31	1,709.68	-	-
3.1 ค่าเช่าที่อยู่อาศัย	104	1,625.96	31	1,754.84	-	-
3.2 ค่าผ่อนชำระที่อยู่อาศัย	11	1,127.27	2	2,280.00	-	-
<b>4. ค่าสาธารณูปโภค</b>	173	495.61	64	594.84	-	-
<b>5. ค่ารักษาพยาบาลและยา</b>	49	326.33	34	370.88	-	-
<b>6. ค่าใช้จ่ายส่วนตัว</b>	275	893.46	98	1,051.53	-	-
6.1 เครื่องนุ่งห่มและรองเท้า	248	498.91	91	646.15	-	-
6.2 ของใช้ส่วนตัวประจำวัน	229	540.93	65	729.23	-	-
<b>7. ค่าพาหนะ</b>	277	717.00	96	1,101.04	-	-
7.1 รถมอเตอร์ไซค์รับจ้าง / ค่าน้ำมัน รถมอเตอร์ไซค์ส่วนตัว	265	667.36	94	1,091.49	-	-

7.2 รถประจำทาง รถรับจ้าง เรือ รับจ้าง	31	695.48	5	620.00	-	-
<b>8. ค่าทำบุญ ทอดกฐิน ทอดผ้าป่า</b>	95	162.11	60	150.83	-	-
<b>9. ค่าใช้จ่ายเพื่อการบันเทิงและพักผ่อน</b>	56	273.21	48	284.38	-	-
ค่าใช้จ่ายตามอัตรภาพต่อวัน		236.29		265.34		-
ค่าใช้จ่ายตามคุณภาพต่อวัน		249.85		278.35		-
ค่าจ้างขั้นต่ำ-ค่าใช้จ่ายตามอัตรภาพต่อวัน		63.71		34.66		-
ค่าจ้างขั้นต่ำ-ค่าใช้จ่ายตามคุณภาพต่อวัน		50.15		21.65		-

### หมายเหตุ

1. ปริมาณประกอบด้วยจังหวัดนนทบุรี ปทุมธานี สมุทรปราการ สมุทรสาครและนครปฐม
2. ค่าใช้จ่ายตามอัตรภาพ = อาหาร + เครื่องดื่ม + ค่าเช่าที่อยู่อาศัย + ค่าสาธารณูปโภค + ค่ารักษาพยาบาลและยา (นอกเหนือประกันสังคม) + ค่าใช้จ่ายส่วนตัว + ค่ายานพาหนะ
3. ค่าใช้จ่ายตามคุณภาพ = ค่าใช้จ่ายตามอัตรภาพ + ค่าผ่อนชำระที่อยู่อาศัย + ค่าทำบุญ ทอดกฐิน ทอดผ้าป่า + ค่าใช้จ่ายเพื่อการบันเทิงและพักผ่อน
4. รายได้ = ค่าจ้าง + ค่าเบี้ยขยัน + ค่าล่วงเวลา + ค่ากะ + รายได้อื่นๆ

ตารางที่ 4-2 แสดงรายได้ และค่าใช้จ่ายที่จำเป็นของแรงงานไร้ฝีมือ(แรงงานเพื่อพัฒนาฝีมือ) แยกตามประเภทลูกจ้าง

หน่วย : บาท

	ประเภทลูกจ้าง					
	รายวัน		รายเดือน		รายเหมา	
	จำนวน (คน)	เฉลี่ย (บาท/วัน)	จำนวน (คน)	เฉลี่ย (บาท/วัน)	จำนวน (คน)	เฉลี่ย (บาท/วัน)
<b>รายได้ต่อวัน</b>						
1. ค่าจ้าง	295	282.82	105	286.43	-	-
2. เบี้ยขยัน	295	7.12	105	20.69	-	-
3. ค่าล่วงเวลา	295	12.90	105	14.06	-	-
4. ค่ากะ	295	1.02	105	0.00	-	-
5. รายได้อื่นๆ	295	6.97	105	76.95	-	-
<b>รวมรายได้ต่อวัน</b>	295	310.82	105	398.12	-	-
<b>ค่าใช้จ่ายต่อเดือน (แนวคิดตัวแทนแรงงาน)</b>						
<b>1. อาหาร</b>	295	2,699.32	105	3,022.38	-	-
1.1 อาหารสำเร็จรูป	295	2,048.31	105	2,260.95	-	-
1.2 อาหารที่ปรุงด้วยตนเอง	295	651.02	105	761.43	-	-
<b>2. เครื่องดื่ม</b>	295	437.32	105	537.33	-	-
<b>3. ค่าที่อยู่อาศัย</b>	295	684.75	105	702.48	-	-
3.1 ค่าเช่าที่อยู่อาศัย	295	618.31	105	520.00	-	-
3.2 ค่าผ่อนชำระที่อยู่อาศัย	295	66.44	105	182.48	-	-
<b>4. ค่าสาธารณูปโภค</b>	295	290.98	105	364.48	-	-
<b>5. ค่ารักษาพยาบาลและยา</b>	295	54.20	105	120.10	-	-
<b>6. ค่าใช้จ่ายส่วนตัว</b>	295	885.77	105	1,101.43	-	-
6.1 เครื่องนุ่งห่มและรองเท้า	295	434.68	105	560.00	-	-
6.2 ของใช้ส่วนตัวประจำวัน	295	451.09	105	541.43	-	-
<b>7. ค่าพาหนะ</b>	295	689.69	105	1,197.14	-	-
7.1 รถมอเตอร์ไซค์รับจ้าง / ค่าน้ำมัน รถมอเตอร์ไซค์ส่วนตัว	295	615.42	105	1,167.62	-	-

7.2 รถประจำทาง รถรับจ้าง เรือรับจ้าง	295	74.27	105	29.52	-	-
<b>8. ค่าทำบุญ ทอดกฐิน ทอดผ้าป่า</b>	295	88.95	105	204.48	-	-
<b>9. ค่าใช้จ่ายเพื่อการบันเทิงและพักผ่อน</b>	295	136.95	105	230.00	-	-
ค่าใช้จ่ายตามอัตรภาพต่อวัน		189.19		228.76		-
ค่าใช้จ่ายตามคุณภาพต่อวัน		198.93		249.33		-
ค่าจ้างขั้นต่ำ-ค่าใช้จ่ายตามอัตรภาพต่อวัน		110.81		71.24		-
ค่าจ้างขั้นต่ำ-ค่าใช้จ่ายตามคุณภาพต่อวัน		101.07		50.67		-

### หมายเหตุ

1. ปริมาณประกอบด้วยจังหวัดนนทบุรี ปทุมธานี สมุทรปราการ สมุทรสาครและนครปฐม
2. ค่าใช้จ่ายตามอัตรภาพ = อาหาร + เครื่องดื่ม + ค่าเช่าที่อยู่อาศัย + ค่าสาธารณูปโภค + ค่ารักษาพยาบาลและยา (นอกเหนือประกันสังคม) + ค่าใช้จ่ายส่วนตัว + ค่ายานพาหนะ
3. ค่าใช้จ่ายตามคุณภาพ = ค่าใช้จ่ายตามอัตรภาพ + ค่าผ่อนชำระที่อยู่อาศัย + ค่าทำบุญ ทอดกฐิน ทอดผ้าป่า + ค่าใช้จ่ายเพื่อการบันเทิงและพักผ่อน
4. รายได้ = ค่าจ้าง + ค่าเบี้ยขยัน + ค่าล่วงเวลา + ค่ากะ + รายได้อื่นๆ

**ตารางที่ 5-1 แสดงรายได้ และค่าใช้จ่ายที่จำเป็นของแรงงานไร้ฝีมือ(แรงงานเพื่อพัฒนาฝีมือ) แยกตามเพศ อายุ และการศึกษา**

หน่วย : บาท

	เพศ		อายุ (ปี)										การศึกษา				
	ชาย	หญิง	15-18	19-24	25-29	30-34	35-39	40-44	45-49	50-54	55-59	60 ขึ้นไป	ต่ำกว่าป. 4	ป.4-ป.6	ม.1-ม.3	ม.4-ม.6	อื่นๆ
<b>รายได้ต่อวัน</b>																	
1. ค่าจ้าง	285.43	281.86	266.67	283.23	283.51	286.18	286.61	283.77	283.57	272.27	268.33	300.00	283.33	290.48	278.44	285.95	279.02
2. เบี้ยขยัน	52.19	46.70	40.00	28.28	55.55	66.40	55.00	30.00	100.00	-	15.00	-	-	55.00	40.47	52.78	57.50
3. ค่าล่วงเวลา	111.70	186.54	-	150.40	62.22	167.50	256.20	136.00	37.50	100.00	76.00	-	200.00	170.39	147.00	110.15	-
4. ค่ากะ	100.00	-	-	100.00	-	-	-	-	-	-	-	-	-	-	-	100.00	-
5. รายได้อื่นๆ	120.00	104.20	-	142.50	142.50	61.44	-	141.67	-	83.33	-	-	-	116.44	123.33	100.42	-
<b>รวมรายได้ต่อวัน</b>	<b>313.62</b>	<b>308.83</b>	<b>273.33</b>	<b>311.21</b>	<b>293.66</b>	<b>316.55</b>	<b>318.27</b>	<b>351.21</b>	<b>294.88</b>	<b>329.85</b>	<b>291.08</b>	<b>300.00</b>	<b>425.00</b>	<b>356.27</b>	<b>294.92</b>	<b>308.53</b>	<b>285.78</b>
<b>ค่าใช้จ่ายต่อเดือน (แนวคิดกะกราสินค้า)</b>																	
1.อาหาร	2,362.4 2	2,547.6 5	1,716.67	2,477.78	2,368.38	2,472.95	2,417.86	2,594.14	2,365.00	2,818.18	2,350.00	3,100.00	3,833.33	2,585.88	2,286.43	2,476.61	2,470.59
1.1 อาหารสำเร็จรูป	1,962.1 1	1,817.2 3	1,466.67	2,107.52	1,874.00	1,875.00	1,720.00	1,838.15	1,361.11	2,100.00	1,900.00	2,100.00	2,916.67	1,770.42	1,774.41	1,981.22	1,887.50
1.2 อาหารที่ปรุงด้วยตนเอง	1,155.1 1	1,500.0 0	750.00	1,181.40	1,196.05	1,295.12	1,475.86	1,864.71	1,607.14	1,250.00	900.00	2,000.00	1,833.33	1,687.50	1,259.32	1,300.55	1,045.45
2. เครื่องดื่ม	537.15	663.14	440.00	630.56	724.59	494.69	512.50	619.05	476.92	425.00	400.00	1,000.00	400.00	611.43	487.75	647.48	720.00
3. ค่าที่อยู่อาศัย	1,630.8 6	1,609.8 4	1,650.00	1,605.56	1,546.15	1,829.63	1,445.00	1,750.00	1,575.00	1,750.00	1,500.00	-	2,750.00	1,613.33	1,524.44	1,632.88	1,828.57
3.1 ค่าเช่าที่อยู่อาศัย	1,650.6 5	1,662.0 7	1,650.00	1,672.55	1,558.33	1,774.07	1,544.44	1,750.00	1,575.00	1,750.00	1,500.00	-	2,750.00	1,671.43	1,540.48	1,672.86	1,828.57
3.2 ค่าผ่อนชำระที่อยู่อาศัย	1,516.0 0	600.00	-	1,472.00	933.33	1,500.00	1,325.00	-	-	-	-	-	-	800.00	1,350.00	1,343.33	-
4. ค่าสาธารณูปโภค	470.49	577.48	433.33	453.64	506.81	590.70	567.14	561.36	500.00	375.00	550.00	1,000.00	600.00	613.24	465.94	517.02	650.00

รายงานผลการสำรวจค่าใช้จ่ายที่จำเป็นของแรงงานไร้ฝีมือ (แรงงานเพื่อพัฒนาฝีมือ) ในภาคอุตสาหกรรม พ.ศ. 2556 หน้า 24

5. ค่ารักษาพยาบาลและ ยา	301.58	380.89	200.00	274.81	412.94	293.08	361.11	266.67	466.67	425.00	300.00	950.00	1,000.00	487.50	230.00	365.11	380.00
6. ค่าใช้จ่ายส่วนตัว	872.65	1,007.06	920.00	878.11	992.11	975.72	943.52	1,060.71	728.57	827.27	1,050.00	1,000.00	1,100.00	988.57	830.90	1,057.28	816.67
6.1 เครื่องนุ่งห่มและ รองเท้า	520.66	559.29	600.00	545.71	567.14	561.32	514.81	550.00	405.26	410.00	575.00	1,000.00	625.00	544.44	422.33	624.21	509.09
6.2 ของใช้ส่วนตัว ประจำวัน	488.89	684.20	440.00	523.53	559.32	701.47	602.17	576.92	563.64	575.00	850.00	666.67	750.00	570.73	500.73	633.57	645.45
7. ค่าพาหนะ	803.17	830.82	850.00	717.96	813.97	910.00	853.57	803.57	807.78	940.00	733.33	1,750.00	1,216.67	850.20	731.85	860.17	726.47
7.1 รถมอเตอร์ไซด์ รับจ้าง / ค่าน้ำมันรถ มอเตอร์ไซด์ส่วนตัว	778.17	778.70	683.33	694.56	779.09	859.00	839.25	732.14	841.18	730.00	733.33	1,750.00	1,016.67	843.48	715.98	813.82	590.00
7.2 รถประจำทาง รถ รับจ้าง เรือรับจ้าง	638.57	714.55	1,000.00	644.44	700.00	744.44	664.00	666.67	240.00	700.00	-	-	1,200.00	408.57	485.71	761.11	1,166.67
8. ค่าทำบุญ ทอดกฐิน ทอดผ้าป่า	152.44	163.70	100.00	148.91	146.43	159.26	186.00	156.25	162.50	157.14	100.00	250.00	175.00	190.91	142.55	151.97	216.67
9. ค่าใช้จ่ายเพื่อการ บันเทิงและพักผ่อน	271.77	288.10	200.00	256.45	304.55	272.22	345.45	280.00	275.00	125.00	350.00	300.00	200.00	269.23	228.00	311.02	200.00
ค่าใช้จ่ายตามอัตรภาพต่อ วัน	233.27	255.64	207.00	236.85	245.90	250.37	240.00	255.18	230.66	252.02	229.44	293.33	363.33	260.28	219.11	253.22	253.08
ค่าใช้จ่ายตามคุณภาพต่อ วัน	246.75	268.96	217.00	248.13	260.53	266.61	254.41	269.73	245.25	261.42	244.44	311.67	375.83	273.68	230.93	267.32	266.97
ค่าจ้างขั้นต่ำ - ค่าใช้จ่าย ตามอัตรภาพต่อวัน	66.73	44.36	93.00	63.15	54.10	49.63	60.00	44.82	69.34	47.98	70.56	6.67	-63.33	39.72	80.89	46.78	46.92
ค่าจ้างขั้นต่ำ - ค่าใช้จ่าย ตามคุณภาพต่อวัน	53.25	31.04	83.00	51.87	39.47	33.39	45.59	30.27	54.75	38.58	55.56	-11.67	-75.83	26.32	69.07	32.68	33.03

หมายเหตุ



1. ปริมาณประกอบด้วยจังหวัดนนทบุรี ปทุมธานี สมุทรปราการ สมุทรสาครและนครปฐม
2. ค่าใช้จ่ายตามอัตรภาพ = อาหาร + เครื่องดื่ม + ค่าเช่าที่อยู่อาศัย + ค่าสาธารณูปโภค + ค่ารักษาพยาบาลและยา(นอกเหนือประกันสังคม) + ค่าใช้จ่ายส่วนตัว + ค่ายานพาหนะ
3. ค่าใช้จ่ายตามคุณภาพ = ค่าใช้จ่ายตามอัตรภาพ + ค่าผ่อนชำระที่อยู่อาศัย + ค่าทำบุญ ทอดกฐิน ทอดผ้าป่า + ค่าใช้จ่ายเพื่อการบันเทิงและพักผ่อน
4. รายได้ = ค่าจ้าง + ค่าเบี้ยขยัน + ค่าล่วงเวลา + ค่ากะ + รายได้อื่นๆ

ตารางที่ 5-2 แสดงรายได้ และค่าใช้จ่ายที่จำเป็นของแรงงานไร้ฝีมือ(แรงงานเพื่อพัฒนาฝีมือ) แยกตามเพศ อายุ และการศึกษา

หน่วย : บาท

	เพศ		อายุ (ปี)										การศึกษา				
	ชาย	หญิง	15-18	19-24	25-29	30-34	35-39	40-44	45-49	50-54	55-59	60 ขึ้นไป	ต่ำกว่า ป.4	ป.4-ป.6	ม.1-ม.3	ม.4-ม.6	อื่นๆ
<b>รายได้ต่อวัน</b>																	
1. ค่าจ้าง	285.43	281.86	266.67	283.23	283.51	286.18	286.61	283.77	283.57	272.27	268.33	300.00	283.33	290.48	278.44	285.95	279.02
2. เบี้ยขยัน	10.54	10.84	6.67	18.12	2.03	6.90	9.49	8.67	9.52	40.91	3.75	0.00	75.00	16.11	6.74	10.18	6.76
3. ค่าล่วงเวลา	14.09	12.18	0.00	6.57	4.55	19.96	22.17	42.67	1.79	9.09	19.00	0.00	66.67	39.51	6.73	9.72	0.00
4. ค่ากะ	0.47	1.08	0.00	0.85	0.00	0.00	0.00	6.67	0.00	0.00	0.00	0.00	0.00	3.70	0.00	0.52	0.00
5. รายได้อื่นๆ	44.86	2.88	0.00	2.44	15.84	122.15	0.00	9.44	0.00	7.58	0.00	0.00	0.00	6.47	71.53	2.16	0.00
<b>รวมรายได้ต่อวัน</b>	<b>355.39</b>	<b>308.83</b>	<b>273.33</b>	<b>311.21</b>	<b>305.93</b>	<b>435.20</b>	<b>318.27</b>	<b>351.21</b>	<b>294.88</b>	<b>329.85</b>	<b>291.08</b>	<b>300.00</b>	<b>425.00</b>	<b>356.27</b>	<b>363.44</b>	<b>308.53</b>	<b>285.78</b>
<b>ค่าใช้จ่ายต่อเดือน (แนวคิดตัวแทนแรงงาน)</b>																	
1.อาหาร	2,719.7 2	2,858.2 3	1,716.67	2,477.78	2,822.80	3,612.69	2,547.46	2,724.33	2,538.10	2,818.18	2,350.00	4,733.33	3,833.33	2,812.59	2,300.38	3,101.15	2,470.59
1.1 อาหารสำเร็จรูป	2,239.5 8	1,948.2 8	1,466.67	2,038.03	2,258.78	2,811.19	1,716.95	1,664.33	1,466.67	1,909.09	1,900.00	3,400.00	2,916.67	1,801.48	1,725.57	2,449.58	1,794.12
1.2 อาหารที่ปรุงด้วย ตนเอง	480.14	909.95	250.00	439.74	564.02	801.49	830.51	1,060.00	1,071.43	909.09	450.00	1,333.33	916.67	1,011.11	574.81	651.56	676.47
2. เครื่องดื่ม	385.70	553.17	366.67	529.49	543.29	427.46	354.92	436.67	309.52	327.27	237.50	1,000.00	223.33	403.70	305.50	579.79	644.12
3. ค่าที่อยู่อาศัย	728.32	644.62	566.67	915.04	490.24	949.25	571.19	433.33	300.00	636.36	375.00	0.00	916.67	453.70	663.36	760.73	752.94
3.1 ค่าเช่าที่อยู่อาศัย	656.07	519.35	566.67	843.59	456.10	714.93	471.19	233.33	300.00	636.36	375.00	0.00	916.67	433.33	596.95	609.90	752.94
3.2 ค่าผ่อนชำระที่อยู่ อาศัย	72.24	125.27	0.00	71.45	34.15	234.33	100.00	200.00	0.00	0.00	0.00	0.00	0.00	20.37	66.41	150.83	0.00
4. ค่าสาธารณูปโภค	269.16	357.58	216.67	256.75	290.49	379.10	339.83	411.67	285.71	136.36	412.50	666.67	416.67	386.11	246.18	326.35	344.12
5. ค่ารักษาพยาบาลและ ยา	53.55	92.15	33.33	63.42	85.61	56.87	55.08	53.33	66.67	154.55	75.00	633.33	166.67	72.22	43.89	85.57	89.41

6. ค่าใช้จ่ายส่วนตัว	837.99	1,062.48	783.33	876.75	979.27	1,001.82	1,031.36	993.33	728.57	827.27	1,050.00	1,000.00	950.00	922.22	799.63	1,058.07	797.06
6.1 เครื่องนุ่งห่มและรองเท้า	445.23	493.28	400.00	457.09	539.02	444.03	471.19	476.67	366.67	372.73	575.00	333.33	416.67	453.70	386.87	540.36	329.41
6.2 ของใช้ส่วนตัวประจำวัน	392.76	569.20	383.33	419.66	440.24	557.79	560.17	516.67	361.90	454.55	475.00	666.67	533.33	468.52	412.76	517.71	467.65
7. ค่าพาหนะ	781.96	870.00	850.00	745.21	774.27	1,093.13	810.17	753.33	692.38	854.55	575.00	1,166.67	1,216.67	1,049.26	692.75	844.27	726.47
7.1 รถมอเตอร์ไซด์รับจ้าง / ค่าน้ำมันรถมอเตอร์ไซด์ส่วนตัว	740.19	783.60	683.33	692.65	731.59	993.13	753.90	686.67	680.95	663.64	575.00	1,166.67	1,016.67	996.30	666.79	771.09	520.59
7.2 รถประจำทาง รถรับจ้าง เรือรับจ้าง	41.78	86.40	166.67	52.56	42.68	100.00	56.27	66.67	11.43	190.91	0.00	0.00	200.00	52.96	25.95	73.18	205.88
8. ค่าทำบุญ ทอดกฐินทอดผ้าป่า	92.71	149.84	33.33	123.68	78.05	117.01	161.86	138.33	109.52	100.00	50.00	500.00	116.67	151.85	80.15	140.47	78.82
9. ค่าใช้จ่ายเพื่อการบันเทิงและพักผ่อน	160.98	161.83	133.33	113.25	206.10	185.07	225.42	126.67	52.38	45.45	175.00	600.00	100.00	129.63	89.31	220.05	176.47
ค่าใช้จ่ายตามอัธยาศัยต่อวัน	190.14	210.43	151.11	193.10	198.39	242.87	187.00	186.87	164.03	191.82	169.17	306.67	257.44	202.65	166.18	220.17	194.16
ค่าใช้จ่ายตามคุณภาพต่อวัน	201.00	225.00	156.67	203.38	209.00	260.75	203.24	202.37	169.43	196.67	176.67	343.33	264.67	212.71	174.04	237.22	202.67
ค่าจ้างขั้นต่ำ - ค่าใช้จ่ายตามอัธยาศัยต่อวัน	109.86	89.57	148.89	106.90	101.61	57.13	113.00	113.13	135.97	108.18	130.83	-6.67	42.56	97.35	133.82	79.83	105.84
ค่าจ้างขั้นต่ำ - ค่าใช้จ่ายตามคุณภาพต่อวัน	99.00	75.00	143.33	96.62	91.00	39.25	96.76	97.63	130.57	103.33	123.33	-43.33	35.33	87.29	125.96	62.78	97.33

หมายเหตุ

1. ปริมาณประกอบด้วยจังหวัดนนทบุรี ปทุมธานี สมุทรปราการ สมุทรสาครและนครปฐม
2. ค่าใช้จ่ายตามอัตรภาพ = อาหาร + เครื่องดื่ม + ค่าเช่าที่อยู่อาศัย + ค่าสาธารณูปโภค + ค่ารักษาพยาบาลและยา(นอกเหนือประกันสังคม) + ค่าใช้จ่ายส่วนตัว + ค่ายานพาหนะ
3. ค่าใช้จ่ายตามคุณภาพ = ค่าใช้จ่ายตามอัตรภาพ + ค่าผ่อนชำระที่อยู่อาศัย + ค่าทำบุญ ทอดกฐิน ทอดผ้าป่า + ค่าใช้จ่ายเพื่อการบันเทิงและพักผ่อน
4. รายได้ = ค่าจ้าง + ค่าเบี้ยขยัน + ค่าล่วงเวลา + ค่ากะ + รายได้อื่นๆ

**ตารางที่ 6-1 แสดงรายได้ และค่าใช้จ่ายที่จำเป็นของแรงงานไร้ฝีมือ(แรงงานเพื่อพัฒนาฝีมือ) แยกตามประเภทอุตสาหกรรม**

หน่วย : บาท

	ประเภทของอุตสาหกรรม																				
	1	2	3	4	5	6	7	8	9	10	11	12	13	14	15	16	17	18	19	20	21
<b>รายได้ต่อวัน</b>																					
1. ค่าจ้าง	300.00	290.00	284.65	290.00	300.00	282.71	286.69	285.00	278.44	-	275.63	250.00	-	250.00	-	300.00	300.00	-	268.50	-	-
2. เบี้ยขยัน	-	-	67.43	-	-	75.00	42.72	-	29.17	-	-	-	-	-	-	-	-	-	40.00	-	-
3. ค่าล่วงเวลา	-	89.00	191.67	76.00	-	83.33	187.79	-	35.21	-	-	-	-	-	-	-	-	-	-	-	-
4. ค่ากะ	-	-	-	-	-	100.00	-	-	-	-	-	-	-	-	-	-	-	-	-	-	-
5. รายได้อื่นๆ	-	-	200.00	-	-	-	77.55	33.33	113.75	-	-	-	-	-	-	-	-	-	-	-	-
<b>รวมรายได้ต่อวัน</b>	<b>300.00</b>	<b>343.40</b>	<b>313.28</b>	<b>328.00</b>	<b>300.00</b>	<b>293.13</b>	<b>329.74</b>	<b>289.17</b>	<b>294.72</b>	<b>-</b>	<b>275.63</b>	<b>250.00</b>	<b>-</b>	<b>250.00</b>	<b>-</b>	<b>300.00</b>	<b>300.00</b>	<b>-</b>	<b>271.77</b>	<b>-</b>	<b>-</b>
<b>ค่าใช้จ่ายต่อเดือน (แนวคิดกะกรำสินค้า)</b>																					
1. อาหาร	2,500.00	2,620.00	2,601.35	2,050.00	2,130.00	2,360.42	2,399.01	2,637.50	2,275.51	-	1,671.43	3,000.00	-	2,000.00	-	3,000.00	3,000.00	-	2,792.86	-	-
1.1 อาหารสำเร็จรูป	2,333.33	1,960.00	2,001.36	1,450.00	630.00	1,789.58	1,785.70	2,462.50	1,784.44	-	1,228.57	3,000.00	-	2,000.00	-	3,000.00	3,000.00	-	2,507.14	-	-
1.2 อาหารที่ปรุงด้วยตนเอง	3,000.00	1,100.00	1,633.33	1,000.00	1,500.00	1,173.91	1,285.98	1,200.00	1,184.62	-	775.00	-	-	-	-	-	-	-	1,333.33	-	-
2. เครื่องดื่ม	350.00	520.00	660.00	650.00	-	472.41	624.49	500.00	564.29	-	264.00	-	-	500.00	-	500.00	300.00	-	737.50	-	-
3. ค่าที่อยู่อาศัย	800.00	1,500.00	1,612.12	2,450.00	1,800.00	1,482.35	1,638.10	1,500.00	1,626.92	-	1,666.67	1,500.00	-	1,550.00	-	1,650.00	1,600.00	-	1,883.33	-	-
3.1 ค่าเช่าที่อยู่อาศัย	800.00	1,500.00	1,654.84	2,450.00	1,800.00	1,543.75	1,694.74	1,500.00	1,626.92	-	1,666.67	1,500.00	-	1,550.00	-	1,650.00	1,600.00	-	1,883.33	-	-
3.2 ค่าผ่อนชำระที่อยู่อาศัย	-	-	1,572.00	-	-	500.00	1,228.57	-	-	-	-	-	-	-	-	-	-	-	-	-	-
4. ค่าสาธารณูปโภค	1,000.00	237.50	478.99	300.00	200.00	508.00	619.52	480.00	450.00	-	450.00	300.00	-	300.00	-	300.00	-	-	544.00	-	-
5. ค่ารักษาพยาบาลและยา	-	300.00	480.00	-	-	245.45	334.07	275.00	285.71	-	-	-	-	-	-	-	200.00	-	120.00	-	-
6. ค่าใช้จ่ายส่วนตัว	833.33	1,000.00	965.49	500.00	-	747.73	1,055.78	775.00	812.34	-	762.50	800.00	-	800.00	-	900.00	700.00	-	908.33	-	-
6.1 เครื่องนุ่งห่มและรองเท้า	975.00	440.00	522.86	200.00	-	432.50	622.52	412.50	480.75	-	428.57	300.00	-	400.00	-	500.00	500.00	-	566.67	-	-
6.2 ของใช้ส่วนตัว	1,025.00	650.00	548.42	400.00	-	505.88	670.23	460.00	519.35	-	450.00	500.00	-	400.00	-	400.00	-	-	584.62	-	-

ประจำวัน																					
7. ค่าพาหนะ	1,025.00	840.00	754.77	300.00	800.00	760.42	993.80	575.00	587.78	-	687.50	500.00	-	450.00	-	450.00	-	-	883.33	-	-
7.1 รถมอเตอร์ไซด์ รับจ้าง / ค่าน้ำมันรถ มอเตอร์ไซด์ส่วนตัว	-	-	778.17	-	-	-	-	-	-	-	-	-	-	-	-	-	-	-	778.70	-	-
7.2 รถประจำทาง รถ รับจ้าง เรือรับจ้าง	-	-	526.67	-	-	400.00	864.71	-	400.00	-	550.00	-	-	-	-	-	-	-	833.33	-	-
8. ค่าทำบุญ ทอดกฐิน ทอดผ้าป่า	-	200.00	178.05	-	-	129.41	166.07	100.00	142.00	-	150.00	-	-	-	-	50.00	-	-	160.00	-	-
9. ค่าใช้จ่ายเพื่อการ บันเทิงและพักผ่อน	-	-	321.43	250.00	-	264.29	273.75	225.00	250.00	-	200.00	-	-	-	-	-	-	-	200.00	-	-
ค่าใช้จ่ายตามอัตรภาพต่อ วัน	-	89.00	253.18	208.33	164.33	221.27	257.38	224.75	220.09	-	183.40	203.33	-	186.67	-	226.67	193.33	-	262.31	-	-
ค่าใช้จ่ายตามคุณภาพต่อ วัน	216.94	240.58	268.41	216.67	164.33	232.35	270.15	235.58	233.15	-	195.07	203.33	-	186.67	-	228.33	193.33	-	274.31	-	-
ค่าจ้างขั้นต่ำ-ค่าใช้จ่าย ตามอัตรภาพ ต่อวัน	83.06	66.08	46.82	91.67	135.67	78.73	42.62	75.25	79.91	-	116.60	96.67	-	113.33	-	73.33	106.67	-	37.69	-	-
ค่าจ้างขั้นต่ำ-ค่าใช้จ่าย ตามคุณภาพ ต่อวัน	83.06	59.42	31.59	83.33	135.67	67.65	29.85	64.42	66.85	-	104.93	96.67	-	113.33	-	71.67	106.67	-	25.69	-	-

#### หมายเหตุ

1. ปริมาณชลประกอบด้วยจังหวัดนนทบุรี ปทุมธานี สมุทรปราการ สมุทรสาครและนครปฐม
2. ค่าใช้จ่ายตามอัตรภาพ = อาหาร + เครื่องดื่ม + ค่าเช่าที่อยู่อาศัย + ค่าสาธารณูปโภค + ค่ารักษาพยาบาลและยา(นอกเหนือประกันสังคม) + ค่าใช้จ่ายส่วนตัว + ค่า  
ยานพาหนะ
3. ค่าใช้จ่ายตามคุณภาพ = ค่าใช้จ่ายตามอัตรภาพ + ค่าผ่อนชำระที่อยู่อาศัย + ค่าทำบุญ ทอดกฐิน ทอดผ้าป่า + ค่าใช้จ่ายเพื่อการบันเทิงและพักผ่อน
4. รายได้ = ค่าจ้าง + ค่าเบี้ยขยัน + ค่าล่วงเวลา + ค่ากะ + รายได้อื่นๆ

## ประเภทอุตสาหกรรม

1. เกษตรกรรม การป่าไม้และการประมง
2. การทำเหมืองแร่และเหมืองหิน
3. การผลิต
4. การไฟฟ้า ก๊าซ ไอน้ำและระบบการปรับอากาศ
5. การจัดหา น้ำ การจัดการน้ำเสียและของเสียรวมถึงกิจกรรมที่เกี่ยวข้อง
6. การก่อสร้าง
7. การขายส่งและการขายปลีก การซ่อมยานยนต์และจักรยานยนต์
8. การขนส่งและสถานที่เก็บสินค้า
9. ที่พักแรมและบริการด้านอาหาร
10. ข้อมูลข่าวสารและการสื่อสาร
11. กิจกรรมทางการเงินและการประกันภัย
12. กิจกรรมเกี่ยวกับอสังหาริมทรัพย์
13. กิจกรรมวิชาชีพ วิทยาศาสตร์และกิจกรรมทางวิชาการ
14. กิจกรรมการบริหารและบริการสนับสนุน
15. การบริหารราชการ การป้องกันประเทศ และการประกันสังคมภาคบังคับ
16. การศึกษา
17. กิจกรรมด้านสุขภาพและงานสังคมสงเคราะห์
18. ศิลปะความบันเทิงและนันทนาการ
19. กิจกรรมการบริการด้านอื่น ๆ
20. กิจกรรมการจ้างงานในครัวเรือน กิจกรรมการผลิตสินค้าและบริการที่ทำขึ้นเองเพื่อใช้ในครัวเรือน ซึ่งไม่สามารถจำแนกกิจกรรม ได้อย่างชัดเจน
21. กิจกรรมขององค์การระหว่างประเทศและภาคีสมาชิก

ตารางที่ 6-2 แสดงรายได้ และค่าใช้จ่ายที่จำเป็นของแรงงานไร้ฝีมือ(แรงงานเพื่อพัฒนาฝีมือ) แยกตามประเภทอุตสาหกรรม

หน่วย : บาท

	ประเภทของอุตสาหกรรม																				
	1	2	3	4	5	6	7	8	9	10	11	12	13	14	15	16	17	18	19	20	21
รายได้ต่อวัน																					
1. ค่าจ้าง	300.00	290.00	284.65	290.00	300.00	282.71	286.69	285.00	278.44	-	275.63	250.00	-	250.00	-	300.00	300.00	-	268.50	-	-
2. เบี้ยขยัน	-	-	67.43	-	-	75.00	42.72	-	29.17	-	-	-	-	-	-	-	-	-	40.00	-	-
3. ค่าล่วงเวลา	-	89.00	191.67	76.00	-	83.33	187.79	-	35.21	-	-	-	-	-	-	-	-	-	-	-	-
4. ค่ากะ	-	-	-	-	-	100.00	-	-	-	-	-	-	-	-	-	-	-	-	-	-	-
5. รายได้อื่นๆ	-	-	200.00	-	-	-	77.55	33.33	113.75	-	-	-	-	-	-	-	-	-	-	-	-
รวมรายได้ต่อวัน	300.00	343.40	313.28	328.00	300.00	293.13	329.74	289.17	294.72	-	275.63	250.00	-	250.00	-	300.00	300.00	-	271.77	-	-
ค่าใช้จ่ายต่อเดือน (แนวคิดตัวแทนแรงงาน)																					
1. อาหาร	2,500.00	2,620.00	2,730.60	2,050.00	2,130.00	2,360.42	3,229.28	2,637.50	2,275.51	-	2,212.50	3,000.00	-	2,000.00	-	3,000.00	3,000.00	-	2,792.86	-	-
1.1 อาหารสำเร็จรูป	1,750.00	1,960.00	2,007.33	1,450.00	630.00	1,789.58	2,421.37	2,462.50	1,644.90	-	1,825.00	3,000.00	-	2,000.00	-	3,000.00	3,000.00	-	2,507.14	-	-
1.2 อาหารที่ปรุงด้วยตนเอง	750.00	660.00	723.28	600.00	1,500.00	570.83	807.91	175.00	630.61	-	387.50	-	-	-	-	-	-	-	285.71	-	-
2. เครื่องดื่ม	1,175.00	520.00	496.55	650.00	-	395.83	485.68	437.50	408.16	-	165.00	-	-	250.00	-	500.00	300.00	-	435.71	-	-
3. ค่าที่อยู่อาศัย	200.00	300.00	605.69	2,450.00	1,800.00	525.00	602.16	2,387.50	871.43	-	625.00	1,500.00	-	1,550.00	-	1,650.00	1,600.00	-	807.14	-	-
3.1 ค่าเช่าที่อยู่อาศัย	200.00	300.00	443.97	2,450.00	1,800.00	514.58	464.03	2,387.50	865.31	-	625.00	1,500.00	-	1,550.00	-	1,650.00	1,600.00	-	807.14	-	-
3.2 ค่าผ่อนชำระที่อยู่อาศัย	-	-	161.72	-	-	10.42	138.13	-	6.12	-	-	-	-	-	-	-	-	-	-	-	-
4. ค่าสาธารณูปโภค	250.00	190.00	284.91	150.00	200.00	264.58	372.09	300.00	266.33	-	225.00	300.00	-	300.00	-	300.00	-	-	388.57	-	-
5. ค่ารักษาพยาบาลและยา	-	180.00	91.03	-	-	56.25	64.89	137.50	81.63	-	-	-	-	-	-	-	200.00	-	8.57	-	-
6. ค่าใช้จ่ายส่วนตัว	2,000.00	1,000.00	941.38	500.00	100.00	762.50	1,024.98	775.00	877.14	-	762.50	800.00	-	800.00	-	900.00	700.00	-	1,028.57	-	-
6.1 เครื่องนุ่งห่มและรองเท้า	975.00	440.00	473.28	100.00	-	360.42	497.12	412.50	484.29	-	375.00	300.00	-	400.00	-	500.00	500.00	-	485.71	-	-
6.2 ของใช้ส่วนตัว	1,025.00	560.00	468.10	400.00	100.00	402.08	527.86	362.50	392.86	-	387.50	500.00	-	400.00	-	400.00	200.00	-	542.86	-	-



ประจำวัน																					
7. ค่าพาหนะ	1,025.00	840.00	696.21	150.00	800.00	760.42	1,030.94	575.00	541.84	-	687.50	500.00	-	450.00	-	450.00	-	-	1,446.43	-	-
7.1 รถมอเตอร์ไซด์ รับจ้าง / ค่าน้ำมันรถ มอเตอร์ไซด์ส่วนตัว	-	-	740.19	-	-	-	-	-	-	-	-	-	-	-	-	-	-	-	783.60	-	-
7.2 รถประจำทาง รถ รับจ้าง เรือรับจ้าง	-	-	28.10	-	-	33.33	105.76	-	34.69	-	137.50	-	-	-	-	-	-	-	189.29	-	-
8. ค่าทำบุญ ทอดกฐิน ทอดผ้าป่า	125.00	80.00	121.55	-	-	87.50	163.74	62.50	72.45	-	100.00	-	-	-	-	50.00	-	-	57.14	-	-
9. ค่าใช้จ่ายเพื่อการ บันเทิงและพักผ่อน	250.00	-	155.17	250.00	-	139.58	202.52	112.50	153.06	-	25.00	-	-	-	-	-	-	-	114.29	-	-
ค่าใช้จ่ายตามอัตรภาพต่อ วัน	-	89.00	189.49	198.33	167.67	170.49	222.40	241.67	177.20	-	155.92	203.33	-	178.33	-	226.67	193.33	-	230.26	-	-
ค่าใช้จ่ายตามคุณภาพต่อ วัน	250.83	191.00	204.10	206.67	167.67	178.40	239.21	247.50	184.92	-	160.08	203.33	-	178.33	-	228.33	193.33	-	235.98	-	-
ค่าจ้างขั้นต่ำ-ค่าใช้จ่าย ตามอัตรภาพ ต่อวัน	61.67	111.67	110.51	101.67	132.33	129.51	77.60	58.33	122.80	-	144.08	96.67	-	121.67	-	73.33	106.67	-	69.74	-	-
ค่าจ้างขั้นต่ำ-ค่าใช้จ่าย ตามคุณภาพ ต่อวัน	49.17	109.00	95.90	93.33	132.33	121.60	60.79	52.50	115.08	-	139.92	96.67	-	121.67	-	71.67	106.67	-	64.02	-	-

#### หมายเหตุ

1. ปริมาณชลประกอบด้วยจังหวัดนครพนม ๒ ปทุมธานี สมุทรปราการ สมุทรสาครและนครปฐม
2. ค่าใช้จ่ายตามอัตรภาพ = อาหาร + เครื่องดื่ม + ค่าเช่าที่อยู่อาศัย + ค่าสาธารณูปโภค + ค่ารักษาพยาบาลและยา(นอกเหนือประกันสังคม) + ค่าใช้จ่ายส่วนตัว + ค่า  
ยานพาหนะ
3. ค่าใช้จ่ายตามคุณภาพ = ค่าใช้จ่ายตามอัตรภาพ + ค่าผ่อนชำระที่อยู่อาศัย + ค่าทำบุญ ทอดกฐิน ทอดผ้าป่า + ค่าใช้จ่ายเพื่อการบันเทิงและพักผ่อน
4. รายได้ = ค่าจ้าง + ค่าเบี้ยขยัน + ค่าล่วงเวลา + ค่ากะ + รายได้อื่นๆ

### ประเภทอุตสาหกรรม

1. เกษตรกรรม การป่าไม้และการประมง
2. การทำเหมืองแร่และเหมืองหิน
3. การผลิต
4. การไฟฟ้า ก๊าซ ไอน้ำและระบบการปรับอากาศ
5. การจัดหา น้ำ การจัดการน้ำเสียและของเสียรวมถึงกิจกรรมที่เกี่ยวข้อง
6. การก่อสร้าง
7. การขายส่งและการขายปลีก การซ่อมยานยนต์และจักรยานยนต์
8. การขนส่งและสถานที่เก็บสินค้า
9. ที่พักแรมและบริการด้านอาหาร
10. ข้อมูลข่าวสารและการสื่อสาร
11. กิจกรรมทางการเงินและการประกันภัย
12. กิจกรรมเกี่ยวกับอสังหาริมทรัพย์
13. กิจกรรมวิชาชีพ วิทยาศาสตร์และกิจกรรมทางวิชาการ
14. กิจกรรมการบริหารและบริการสนับสนุน
15. การบริหารราชการ การป้องกันประเทศ และการประกันสังคมภาคบังคับ
16. การศึกษา
17. กิจกรรมด้านสุขภาพและงานสังคมสงเคราะห์
18. ศิลปะความบันเทิงและนันทนาการ
19. กิจกรรมการบริการด้านอื่น ๆ
20. กิจกรรมการจ้างงานในครัวเรือน กิจกรรมการผลิตสินค้าและบริการที่ทำขึ้นเองเพื่อใช้ในครัวเรือน ซึ่งไม่สามารถจำแนกกิจกรรม ได้อย่างชัดเจน
21. กิจกรรมขององค์การระหว่างประเทศและภาคีสมาชิก



ตารางที่ 7 แสดงร้อยละของแรงงานไร้ฝีมือ(แรงงานเพื่อพัฒนาฝีมือ) ที่ได้รับสวัสดิการในแต่ละประเภท

ประเภทสวัสดิการ	จำนวน(คน)	คิดเป็นร้อยละของแรงงานไร้ฝีมือ(แรงงานเพื่อพัฒนาฝีมือ) ทั้งหมด
ที่พัก	47	11.75
รถรับส่ง	3	0.75
อาหาร	171	42.75
ชุดทำงาน	152	38.00
ค่ารักษาพยาบาลที่บริษัทจ่ายให้	19	4.75
ประกันสุขภาพกลุ่ม	35	8.75
กองทุนสำรองเลี้ยงชีพ	17	4.25
สวัสดิการเงินกู้ยืม	46	11.50
อื่นๆ	7	1.75

**ตารางที่ 8** แสดงรายได้อื่นๆ ของแรงงานไร้ฝีมือ(แรงงานเพื่อพัฒนาฝีมือ) แยกตามประเภทลูกจ้าง

รายได้อื่นๆ	ประเภทลูกจ้าง					
	รายวัน		รายเดือน		รายเหมา	
	จำนวน ลูกจ้าง	เฉลี่ย บาท/วัน	จำนวน ลูกจ้าง	เฉลี่ย บาท/วัน	จำนวน ลูกจ้าง	เฉลี่ย บาท/วัน
1. เกษตรกรรม	-	-	11	1545.45	-	-
2. ค้าขาย	12	1725	2	2000	-	-
3. รับจ้างทั่วไป	6	1083.33	1	500	-	-
4. บริการทั่วไป	8	1812.5	3	1066.67	-	-
5. อื่นๆ	2	1900	3	2133.33	-	-

**ตารางที่ 9** แสดงค่าใช้จ่ายอื่นๆ ของแรงงานไร้ฝีมือ(แรงงานเพื่อพัฒนาฝีมือ) แยกตามประเภท  
ลูกจ้าง

รายการจ่ายอื่นๆ	ประเภทลูกจ้าง					
	รายวัน		รายเดือน		รายเหมา	
	จำนวน ลูกจ้าง	เฉลี่ย บาท/วัน	จำนวน ลูกจ้าง	เฉลี่ย บาท/วัน	จำนวน ลูกจ้าง	เฉลี่ย บาท/วัน
1. ค่าโทรศัพท์มือถือ	213	266.89	69	281.58	-	-
2. ค่าผ่อนสินค้า	28	909.64	14	1083.57	-	-
3. ค่าใช้จ่ายในการเลี้ยงชีพ	79	478.48	47	470.21	-	-
4. อื่นๆ	3	766.67	2	750	-	-

**ตารางที่ 10** แสดงผลการสำรวจค่าใช้จ่ายที่จำเป็นของแรงงานไร้ฝีมือ(แรงงานเพื่อพัฒนาฝีมือ) ต่อวัน แยกรายจังหวัด

หน่วย : บาท

จังหวัด	จำนวน ตัวอย่าง (คน)	ค่าจ้าง ขั้นต่ำ จังหวัด (1)	ค่าจ้าง		ค่าใช้จ่ายตาม อัตรา		ค่าใช้จ่ายตาม คุณภาพ		(1)-(2)	(1)-(3)
			ค่าเฉลี่ย	ฐาน นิยม	ค่าเฉลี่ย (2)	ฐาน นิยม	ค่าเฉลี่ย (3)	ฐาน นิยม		
<b>กรุงเทพมหานคร</b>										
กรุงเทพมหานคร	135	300.00	364.93	300.00	329.03	333.33	349.42	356.67	-29.03	-49.42
<b>ปริมณฑล</b>										
สมุทรปราการ	516	300.00	310.00	300.00	277.44	253.33	295.73	276.67	22.56	4.27
นนทบุรี	503	300.00	328.09	300.00	293.21	286.67	312.22	310.00	6.79	-12.22
ปทุมธานี	512	300.00	313.51	300.00	262.58	243.33	278.70	263.33	37.42	21.30
นครปฐม	500	300.00	317.84	300.00	266.67	233.33	286.29	270.00	33.33	13.71
สมุทรสาคร	564	300.00	319.58	300.00	262.45	236.67	281.95	256.67	37.55	18.05
<b>ภาคกลาง</b>										
พระนครศรีอยุธยา	109	300.00	318.60	300.00	280.75	313.33	303.51	336.67	19.25	-3.51
อ่างทอง	219	300.00	308.83	300.00	260.75	253.33	281.00	268.33	39.25	19.00
ลพบุรี	250	300.00	318.85	300.00	295.36	183.33	310.03	198.33	4.64	-10.03
สิงห์บุรี	236	300.00	304.81	300.00	221.39	216.67	232.83	223.33	78.61	67.17
ชัยนาท	253	300.00	311.36	300.00	248.36	223.33	262.65	233.33	51.64	37.35
สระบุรี	401	300.00	311.29	300.00	258.37	183.33	276.96	201.67	41.63	23.04
ชลบุรี	505	300.00	319.42	300.00	261.10	246.67	278.45	266.67	38.90	21.55
ระยอง	515	300.00	318.09	300.00	291.29	270.00	310.63	293.33	8.71	-10.63
จันทบุรี	280	300.00	311.23	300.00	244.25	235.00	264.52	263.33	55.75	35.48
ตราด	220	300.00	315.41	300.00	238.64	223.33	258.13	243.33	61.36	41.87
ฉะเชิงเทรา	328	300.00	319.63	300.00	304.55	266.67	323.70	303.33	-4.55	-23.70
ปราจีนบุรี	333	300.00	310.08	300.00	275.62	243.33	295.51	253.33	24.38	4.49
นครนายก	253	300.00	303.03	300.00	295.39	243.33	314.96	266.67	4.61	-14.96
สระแก้ว	220	300.00	296.83	300.00	182.22	173.67	195.51	180.33	117.78	104.49

ราชบุรี	400	300.00	308.48	300.00	254.66	250.00	274.41	270.00	45.34	25.59
กาญจนบุรี	377	300.00	312.40	300.00	294.65	276.67	313.97	296.67	5.35	-13.97
สุพรรณบุรี	400	300.00	303.04	300.00	234.62	120.00	252.51	130.00	65.38	47.49
สมุทรสงคราม	244	300.00	306.09	300.00	277.93	256.67	294.52	276.67	22.07	5.48
เพชรบุรี	300	300.00	311.75	300.00	306.38	350.00	330.34	370.00	-6.38	-30.34
ประจวบคีรีขันธ์	400	300.00	302.00	300.00	262.63	233.33	282.17	253.33	37.37	17.83
<b>ภาคเหนือ</b>										
เชียงใหม่	503	300.00	308.63	300.00	292.56	250.00	309.12	278.33	7.44	-9.12
ลำพูน	300	300.00	300.00	300.00	203.47	200.00	218.44	213.33	96.53	81.56
ลำปาง	400	300.00	297.32	300.00	286.88	260.00	308.20	283.33	13.12	-8.20
อุตรดิตถ์	250	300.00	288.26	300.00	217.07	210.00	233.10	228.33	82.93	66.90
แพร่	240	300.00	310.90	300.00	255.31	240.00	275.38	253.33	44.69	24.62
น่าน	226	300.00	296.85	300.00	223.34	163.33	239.81	183.33	76.66	60.19
พะเยา	220	300.00	290.53	300.00	280.32	246.67	308.22	320.00	19.68	-8.22
เชียงราย	400	300.00	290.83	300.00	234.09	216.67	253.07	236.67	65.91	46.93
แม่ฮ่องสอน	86	300.00	268.50	300.00	243.61	183.33	263.11	246.67	56.39	36.89
นครสวรรค์	260	300.00	304.13	300.00	306.98	266.67	324.17	286.67	-6.98	-24.17
อุทัยธานี	170	300.00	309.15	300.00	272.51	215.00	286.58	228.33	27.49	13.42
กำแพงเพชร	260	300.00	313.13	300.00	250.99	213.33	269.12	233.33	49.01	30.88
ตาก	261	300.00	293.34	300.00	248.42	203.33	266.11	223.33	51.58	33.89
สุโขทัย	240	300.00	291.90	300.00	256.53	193.33	271.45	208.33	43.47	28.55
พิษณุโลก	293	300.00	289.44	300.00	244.81	233.33	259.63	253.33	55.19	40.37
พิจิตร	240	300.00	305.26	300.00	198.64	186.67	209.33	190.00	101.36	90.67
เพชรบูรณ์	260	300.00	274.77	300.00	281.94	288.89	294.98	293.33	18.06	5.02
<b>ภาคตะวันออกเฉียงเหนือ</b>										
นครราชสีมา	500	300.00	305.60	300.00	285.83	271.67	302.52	295.00	14.17	-2.52
บุรีรัมย์	267	300.00	313.81	300.00	284.92	245.00	301.11	268.33	15.08	-1.11
สุรินทร์	260	300.00	272.78	300.00	201.69	165.00	209.43	175.00	98.31	90.57
ศรีสะเกษ	233	300.00	244.85	300.00	223.62	173.33	240.17	183.33	76.38	59.83
อุบลราชธานี	400	300.00	283.77	300.00	244.03	233.33	257.44	243.33	55.97	42.56
ยโสธร	157	300.00	271.03	300.00	157.77	90.00	162.72	113.33	142.23	137.28
ชัยภูมิ	240	300.00	306.84	300.00	249.72	183.33	261.16	220.00	50.28	38.84
อำนาจเจริญ	131	300.00	283.52	300.00	197.51	191.67	216.00	223.33	102.49	84.00



หนองบัวลำภู	130	300.00	298.96	300.00	256.34	283.33	271.93	303.33	43.66	28.07
ขอนแก่น	400	300.00	302.41	300.00	197.44	223.33	210.08	236.67	102.56	89.92
อุดรธานี	400	300.00	299.65	300.00	278.75	241.67	302.04	261.67	21.25	-2.04
เลย	220	300.00	276.95	300.00	206.82	213.33	220.85	226.67	93.18	79.15
หนองคาย	219	300.00	286.70	300.00	255.82	133.33	271.01	152.78	44.18	28.99
มหาสารคาม	249	300.00	303.02	300.00	265.44	250.00	283.18	270.00	34.56	16.82
ร้อยเอ็ด	245	300.00	309.20	300.00	275.79	267.78	294.59	289.44	24.21	5.41
กาฬสินธุ์	224	300.00	300.22	300.00	161.39	133.33	171.26	136.67	138.61	128.74
สกลนคร	260	300.00	296.14	300.00	280.43	266.67	293.96	286.67	19.57	6.04
นครพนม	170	300.00	286.28	300.00	216.88	206.67	231.09	223.33	83.12	68.91
มุกดาหาร	216	300.00	320.77	300.00	277.04	266.67	298.69	293.33	22.96	1.31
บึงกาฬ	98	300.00	305.90	300.00	309.23	286.67	325.39	306.67	-9.23	-25.39
<b>ภาคใต้</b>										
นครศรีธรรมราช	400	300.00	282.72	300.00	225.61	177.50	234.78	182.50	74.39	65.22
กระบี่	247	300.00	320.47	300.00	343.30	256.67	357.04	280.00	-43.30	-57.04
พังงา	240	300.00	304.77	300.00	218.23	183.33	229.68	190.00	81.77	70.32
ภูเก็ต	402	300.00	354.19	300.00	318.81	300.00	337.62	320.00	-18.81	-37.62
สุราษฎร์ธานี	396	300.00	305.58	300.00	270.63	236.67	288.20	246.67	29.37	11.80
ระนอง	170	300.00	301.83	300.00	241.33	226.67	255.50	243.33	58.67	44.50
ชุมพร	265	300.00	311.41	300.00	275.94	300.00	293.35	313.33	24.06	6.65
สงขลา	490	300.00	308.71	300.00	281.05	241.67	296.68	261.67	18.95	3.32
สตูล	223	300.00	303.97	300.00	265.11	273.33	294.16	290.00	34.89	5.84
ตรัง	280	300.00	316.05	300.00	219.17	210.00	241.25	230.00	80.83	58.75
พัทลุง	215	300.00	309.02	300.00	269.55	215.00	288.28	236.67	30.45	11.72
ปัตตานี	170	300.00	296.70	300.00	248.68	216.67	265.19	228.33	51.32	34.81
ยะลา	238	300.00	305.68	300.00	248.42	240.00	270.24	296.67	51.58	29.76
นราธิวาส	221	300.00	239.40	300.00	261.67	235.00	273.65	243.33	38.33	26.35

**หมายเหตุ**

1. ปริมาณชลประกอบด้วยจังหวัดนนทบุรี ปทุมธานี สมุทรปราการ สมุทรสาครและนครปฐม
2. ค่าใช้จ่ายตามอัตภาพ = อาหาร + เครื่องดื่ม + ค่าเช่าที่อยู่อาศัย + ค่าสาธารณูปโภค + ค่ารักษาพยาบาลและยา (นอกเหนือประกันสังคม) + ค่าใช้จ่ายส่วนตัว + ค่ายานพาหนะ

3. ค่าใช้จ่ายตามคุณภาพ = ค่าใช้จ่ายตามอัตรภาพ + ค่าผ่อนชำระที่อยู่อาศัย + ค่าทำบุญ ทอดกฐิน ทอดผ้าป่า + ค่าใช้จ่ายเพื่อการบันเทิงและพักผ่อน

**ตารางที่ 11** แสดงค่าใช้จ่ายที่จำเป็นของแรงงานไร้ฝีมือ(แรงงานเพื่อพัฒนาฝีมือ) ต่อวัน แยกตามพื้นที่

หน่วย : บาท

พื้นที่	จำนวน ตัวอย่าง (คน)	ค่าจ้าง ขั้นต่ำ จังหวัด (1)	ค่าจ้าง		ค่าใช้จ่ายตาม อัตรภาพ		ค่าใช้จ่ายตาม คุณภาพ		(1)-(2)	(1)-(3)
			ค่าเฉลี่ย	ฐาน นิยม	ค่าเฉลี่ย (2)	ฐาน นิยม	ค่าเฉลี่ย (3)	ฐาน นิยม		
ทั่วประเทศ	22,558	300.00	304.81	300	256.74	296.88	273.58	281.98	43.26	26.42
กทม.	135	300.00	364.93	300	329.03	333.33	349.42	356.67	-29.03	-49.42
ปริมณฑล	2,595	300.00	317.79	300	266.21	230.00	284.97	266.67	33.79	15.03
ภาคกลาง	6,243	300.00	310.86	300	263.36	240.00	281.30	260.00	36.64	18.70
ภาคเหนือ	4,609	300.00	297.34	300	250.93	226.67	268.26	246.67	49.07	31.74
ภาคตะวันออกเฉียงเหนือ	5,019	300.00	294.52	300	240.82	230.00	255.14	250.00	59.18	44.86
ภาคใต้	3,957	300.00	306.47	300	264.95	253.33	280.41	273.33	35.05	19.59

**หมายเหตุ**

1. ปริมณฑลประกอบด้วยจังหวัดนนทบุรี ปทุมธานี สมุทรปราการ สมุทรสาครและนครปฐม
2. ค่าใช้จ่ายตามอัตรภาพ = อาหาร + เครื่องดื่ม + ค่าเช่าที่อยู่อาศัย + ค่าสาธารณูปโภค + ค่ารักษาพยาบาลและยา(นอกเหนือประกันสังคม) + ค่าใช้จ่ายส่วนตัว + ค่ายานพาหนะ
3. ค่าใช้จ่ายตามคุณภาพ = ค่าใช้จ่ายตามอัตรภาพ + ค่าผ่อนชำระที่อยู่อาศัย + ค่าทำบุญทอดกฐิน ทอดผ้าป่า + ค่าใช้จ่ายเพื่อการบันเทิงและพักผ่อน

**ตารางที่ 12-1 แสดงสรุปรายได้และค่าใช้จ่ายเฉลี่ยที่จำเป็นของแรงงานไร้ฝีมือ(แรงงานเพื่อพัฒนาฝีมือ) แยกตามพื้นที่(แนวคิดตะกร้าสินค้า)**

หน่วย : บาท

รายได้/ค่าใช้จ่าย	ทั่วประเทศ	กทม.	ปริมณฑล	ภาคกลาง	ภาคเหนือ	ภาคตะวันออกเฉียงเหนือ	ภาคใต้
<b>รายได้ต่อวัน</b>							
1. ค่าจ้าง	304.81	364.93	317.79	310.86	297.34	294.52	306.47
2. เบี้ยขยัน	26.53	27.91	21.18	26.79	24.46	27.96	39.07
3. ค่าล่วงเวลา	109.16	121.72	117.21	111.46	93.00	110.40	97.48
4. ค่ากะ	36.41	19.55	30.04	41.15	40.72	29.48	38.03
5. รายได้อื่นๆ	102.08	77.27	121.08	83.47	101.63	106.03	125.06
<b>รวมรายได้ต่อวัน</b>	<b>353.37</b>	<b>411.20</b>	<b>402.41</b>	<b>379.56</b>	<b>324.98</b>	<b>332.89</b>	<b>337.39</b>
<b>ค่าใช้จ่ายต่อเดือน (แนวคิดตะกร้าสินค้า)</b>							
1. อาหาร	2,663.13	3,135.88	2,779.63	2,694.31	2,768.26	2,458.11	2,666.40
2. เครื่องดื่ม	483.39	700.00	473.18	488.42	424.65	458.88	537.81
3. ค่าที่อยู่อาศัย	1,771.55	2,042.86	1,793.04	1,795.92	1,737.67	1,679.49	1,813.01
4. ค่าสาธารณูปโภค	588.28	868.66	665.18	650.79	554.85	512.59	574.21
5. ค่ารักษาพยาบาลและยา	331.82	542.50	402.15	323.86	337.15	280.76	389.66
6. ค่าใช้จ่ายส่วนตัว	1,033.67	1,414.20	1,109.53	1,069.00	949.95	1,006.19	1,048.88
7. ค่าพาหนะ	884.74	1,231.49	839.35	956.21	827.32	838.51	926.21
8. ค่าทำบุญ ทอดกฐิน ทอดผ้าป่า	155.74	196.67	161.67	163.26	152.65	149.23	153.36
9. ค่าใช้จ่ายเพื่อการบันเทิงและพักผ่อน	295.05	350.22	325.40	297.26	295.37	270.36	302.79
<b>ค่าใช้จ่ายตามอัตภาพ ต่อวัน</b>	<b>256.74</b>	<b>329.03</b>	<b>266.21</b>	<b>263.36</b>	<b>250.93</b>	<b>240.82</b>	<b>264.95</b>
<b>ค่าใช้จ่ายตามคุณภาพ ต่อวัน</b>	<b>273.58</b>	<b>349.42</b>	<b>284.97</b>	<b>281.30</b>	<b>268.26</b>	<b>255.14</b>	<b>280.41</b>
<b>ค่าจ้างขั้นต่ำ - ค่าใช้จ่ายตามอัตภาพ ต่อวัน</b>	<b>43.26</b>	<b>-29.03</b>	<b>33.79</b>	<b>36.64</b>	<b>49.07</b>	<b>59.18</b>	<b>35.05</b>
<b>ค่าจ้างขั้นต่ำ - ค่าใช้จ่ายตามคุณภาพ ต่อวัน</b>	<b>26.42</b>	<b>-49.42</b>	<b>15.03</b>	<b>18.70</b>	<b>31.74</b>	<b>44.86</b>	<b>19.59</b>

**หมายเหตุ**

1. ปริมณฑลประกอบด้วยจังหวัดนนทบุรี ปทุมธานี สมุทรปราการ สมุทรสาครและนครปฐม

2. ค่าใช้จ่ายตามอัตภาพ = อาหาร + เครื่องดื่ม + ค่าเช่าที่อยู่อาศัย + ค่าสาธารณูปโภค + ค่ารักษาพยาบาลและยา (นอกเหนือประกันสังคม) + ค่าใช้จ่ายส่วนตัว + ค่าขนพาหนะ
3. ค่าใช้จ่ายตามคุณภาพ = ค่าใช้จ่ายตามอัตภาพ + ค่าผ่อนชำระที่อยู่อาศัย + ค่าทำบุญ ทอดกฐิน ทอดผ้าป่า + ค่าใช้จ่ายเพื่อการบันเทิงและพักผ่อน
4. รายได้ = ค่าจ้าง + ค่าเบี้ยขยัน + ค่าล่วงเวลา + ค่ากะ + รายได้อื่นๆ

**ตารางที่ 12-2 แสดงสรุปรายได้และค่าใช้จ่ายเฉลี่ยที่จำเป็นของแรงงานไร้ฝีมือ(แรงงานเพื่อพัฒนาฝีมือ) แยกตามพื้นที่(แนวคิดตัวแทนแรงงาน)**

หน่วย : บาท

รายได้/ค่าใช้จ่าย	ทั่วประเทศ	กทม.	ปริมณฑล	ภาคกลาง	ภาคเหนือ	ภาคตะวันออกเฉียงเหนือ	ภาคใต้
<b>รายได้ต่อวัน</b>							
1. ค่าจ้าง	304.81	364.93	317.79	310.86	297.34	294.52	306.47
2. เบี้ยขยัน	13.25	9.71	20.87	20.50	9.06	7.90	8.61
3. ค่าล่วงเวลา	31.67	26.99	69.27	45.04	14.92	22.08	17.78
4. ค่ากะ	4.17	0.43	6.56	7.30	1.10	2.64	3.31
5. รายได้อื่นๆ	13.76	9.13	6.33	15.24	12.98	16.79	13.53
<b>รวมรายได้ต่อวัน</b>	<b>367.68</b>	<b>411.20</b>	<b>420.83</b>	<b>398.95</b>	<b>335.40</b>	<b>343.93</b>	<b>349.70</b>
<b>ค่าใช้จ่ายต่อเดือน (แนวคิดตัวแทนแรงงาน)</b>							
1. อาหาร	2,785.47	3,162.00	2,868.49	2,804.83	2,918.49	2,586.26	2,785.39
2. เครื่องดื่ม	120.59	20.74	191.52	140.33	59.54	96.93	147.46
3. ค่าที่อยู่อาศัย	680.62	2,108.15	1,197.53	727.93	575.11	443.76	641.61
4. ค่าสาธารณูปโภค	508.31	870.58	586.21	525.86	538.64	445.71	461.23
5. ค่ารักษาพยาบาลและยา	80.93	80.37	76.88	81.67	61.60	91.04	92.15
6. ค่าใช้จ่ายส่วนตัว	1,008.11	1,500.99	1,081.26	1,034.66	929.79	977.45	1,031.58
7. ค่าพาหนะ	850.87	1,055.27	662.02	851.23	800.43	791.31	1,101.44
8. ค่าทำบุญ ทอดกฐิน ทอดผ้าป่า	110.14	154.67	118.10	112.98	94.49	119.46	105.36
9. ค่าใช้จ่ายเพื่อการบันเทิงและพักผ่อน	203.08	224.89	329.15	187.78	177.13	187.08	194.30
<b>ค่าใช้จ่ายตามอัตราค่าจ้าง ต่อวัน</b>	<b>194.56</b>	<b>266.33</b>	<b>212.42</b>	<b>198.00</b>	<b>190.28</b>	<b>177.35</b>	<b>201.80</b>
<b>ค่าใช้จ่ายตามคุณภาพ ต่อวัน</b>	<b>211.60</b>	<b>305.92</b>	<b>237.04</b>	<b>215.58</b>	<b>205.17</b>	<b>191.30</b>	<b>218.68</b>
<b>ค่าจ้างขั้นต่ำ - ค่าใช้จ่ายตามอัตราค่าจ้าง ต่อวัน</b>	<b>105.44</b>	<b>33.67</b>	<b>87.58</b>	<b>102.00</b>	<b>109.72</b>	<b>122.65</b>	<b>98.20</b>
<b>ค่าจ้างขั้นต่ำ - ค่าใช้จ่ายตามคุณภาพ ต่อวัน</b>	<b>88.40</b>	<b>-5.92</b>	<b>62.96</b>	<b>84.42</b>	<b>94.83</b>	<b>108.70</b>	<b>81.32</b>

**หมายเหตุ**

1. ปริมณฑลประกอบด้วยจังหวัดนนทบุรี ปทุมธานี สมุทรปราการ สมุทรสาครและนครปฐม

2. ค่าใช้จ่ายตามอัตภาพ = อาหาร + เครื่องดื่ม + ค่าเช่าที่อยู่อาศัย + ค่าสาธารณูปโภค + ค่ารักษาพยาบาลและยา (นอกเหนือประกันสังคม) + ค่าใช้จ่ายส่วนตัว + ค่าขนพาหนะ
3. ค่าใช้จ่ายตามคุณภาพ = ค่าใช้จ่ายตามอัตภาพ + ค่าผ่อนชำระที่อยู่อาศัย + ค่าทำบุญ ทอดกฐิน ทอดผ้าป่า + ค่าใช้จ่ายเพื่อการบันเทิงและพักผ่อน
4. รายได้ = ค่าจ้าง + ค่าเบี้ยขยัน + ค่าล่วงเวลา + ค่ากะ + รายได้อื่นๆ

**ตารางที่ 13** แสดงค่าใช้จ่ายอื่นๆ ของแรงงานไร้ฝีมือ(แรงงานเพื่อพัฒนาฝีมือ) ต่อวัน แยกตามประเภทค่าใช้จ่ายและพื้นที่

รายการอื่นๆ	จำนวน (คน)	เฉลี่ย (บาท / วัน)						
		ทั่วประเทศ	กทม.	ปริมณฑล	ภาคกลาง	ภาคเหนือ	ภาคตะวันออกเฉียงเหนือ	ภาคใต้
1. ค่าโทรศัพท์มือถือ	13,552	228.10	241.27	231.02	238.50	221.24	232.46	210.84
2. ค่าผ่อนสินค้า	343	207.57	300.00	231.67	235.75	235.28	209.30	168.84
3. ค่าใช้จ่ายในการเลี้ยงชีพ	4,957	193.67	230.31	217.99	197.10	192.53	189.95	175.17
4. อื่นๆ	85	150.39	-	145.88	152.29	172.73	166.67	127.54
<b>รวม</b>	<b>18,937</b>	<b>779.74</b>	<b>771.58</b>	<b>826.55</b>	<b>823.63</b>	<b>821.79</b>	<b>798.38</b>	<b>682.39</b>



